



KEPUTUSAN
MENTERI PENDIDIKAN DAN KEBUDAYAAN
REPUBLIK INDONESIA

NOMOR 035/0/1997

TENTANG
PERUBAHAN NOMENKLATUR SMA MENJADI SMU
SERTA ORGANISASI DAN TATA KERJA SMU

III. PROPINSI JAWA TENGAH

DEPARTEMEN PENDIDIKAN DAN KEBUDAYAAN
TAHUN 1997

III. PROPINSI JAWA TENGAH

NO	NAMA SEKOLAH	SEKOLAH ASAL					HASIL PERUBAHAN				
		LOKASI SEKOLAH			KEPUTUSAN PELEMBAGAAN SEKOLAH		NAMA SEKOLAH	LOKASI SEKOLAH			
		ALAMAT SEKOLAH	KECAMATAN	KAB/KODIA/KOTIF	NOMOR DAN TANGGAL	TENTANG		ALAMAT SEKOLAH	KECAMATAN	KAB/KODIA/KOTIF	
1	SMA NEGERI 1 BINANGUN 549175	J. DESA PASURUKAN	BINANGUN	KAB. CLACAP	03150095	26-10-95	PEMBUKAAN	SMA NEGERI 1 BINANGUN	J. PASAWAHAN PASURUKAN	BINANGUN	KAB. CLACAP
2	SMA NEGERI 1 KROYA 267090	J. KROYA	KROYA	KAB. CLACAP	02060094	30-07-80	PEMBUKAAN	SMA NEGERI 1 KROYA	J. CONDRODUMUKA	KROYA	KAB. CLACAP
3	SMA NEGERI MAOS 513021	J. RAYA MAOS	MAOS	KAB. CLACAP	08870094	22-12-88	PEMBUKAAN	SMA NEGERI 1 MAOS	J. RAYA MAOS	MAOS	KAB. CLACAP
4	SMA NEGERI 1 JERUKLEGI 555701	J. RAYA JERUKLEGI	JERUKLEGI	KAB. CLACAP	03130093	23-08-83	PEMBUKAAN	SMA NEGERI 1 JERUKLEGI	J. JAMBUSARI	JERUKLEGI	KAB. CLACAP
5	SMA NEGERI SIDAREJA 230911	J. SIDICI TRIMUL POS 4	SIDAREJA	KAB. CLACAP	04730093	05-11-83	PEMBUKAAN	SMA NEGERI 1 SIDAREJA	J. KUNO SIDAREJA	SIDAREJA	KAB. CLACAP
6	SMA NEGERI MAJENANG 204025	MAJENANG	MAJENANG	KAB. CLACAP	02080090	30-07-80	PEMBUKAAN	SMA NEGERI 1 MAJENANG	J. MAJENANG	MAJENANG	KAB. CLACAP
7	SMA NEGERI 1 DAYEULUNDIR 536072	J. WRAPRAJA 17	DAYEULUNDIR	KAB. CLACAP	03630091	20-08-81	PENEGERAN	SMA NEGERI 1 DAYEULUNDIR	J. WRAPRAJA 17	DAYEULUNDIR	KAB. CLACAP
8	SMA NEGERI 1 OPAN 542140	J. RAYA MARYADI	OPAN	KAB. CLACAP	39230046	10/03 29-7-83	RALAT	SMA NEGERI 1 OPAN	J. RAYA MARYADI	OPAN	KAB. CLACAP
9	SMA NEGERI 1 WANGON 536089	J. PEJARANAN KELAPAGADING	WANGON	KAB. BANYUMAS	03630091	20-8-81	PEMBUKAAN	SMA NEGERI 1 WANGON	J. PEJARANAN KELAPAGADING	WANGON	KAB. BANYUMAS
10	SMA NEGERI 1 JATILAWANG 404713	J. RAYA 478 JATILAWANG	JATILAWANG	KAB. BANYUMAS	05540094	20-11-84	PEMBUKAAN	SMA NEGERI 1 JATILAWANG	J. RAYA 376 JATILAWANG	JATILAWANG	KAB. BANYUMAS
11	SMA NEGERI 1 SUMPYUH 508325	J. RAYA BARAT KEBOKURA	SUMPYUH	KAB. BANYUMAS	06010094	05-10-84	PEMBUKAAN	SMA NEGERI 1 SUMPYUH	J. RAYA BARAT KEBOKURA	SUMPYUH	KAB. BANYUMAS
12	SMA NEGERI BANYUMAS 158235	J. PRAMUKA SUDAGARA	BANYUMAS	KAB. BANYUMAS	02530095	09-08-85	PERUBAHAN NAMA	SMA NEGERI 1 BANYUMAS	J. PRAMUKA 13 SUDAGARA	BANYUMAS	KAB. BANYUMAS
13	SMA NEGERI 1 PATIKRAJA 562242	PATIKRAJA	PATIKRAJA	KAB. BANYUMAS	02800094	05-10-84	PEMBUKAAN	SMA NEGERI 1 PATIKRAJA	J. ADIPURA 3	PATIKRAJA	KAB. BANYUMAS
14	SMA NEGERI 1 AJABARANG 231000	J. RAYA PANCURENDANG	AJARARANG	KAB. BANYUMAS	04730093	05-11-83	PENEGERAN	SMA NEGERI 1 AJABARANG	J. RAYA PANCURENDANG	AJARARANG	KAB. BANYUMAS
15	SMA NEGERI 1 SOKARAJA 209785	J. SOKARAJA	SOKARAJA	KAB. BANYUMAS	02180081	14-07-81	PEMBUKAAN	SMA NEGERI 1 SOKARAJA	J. RAYA SOKARAJA	SOKARAJA	KAB. BANYUMAS
16	SMA NEGERI 1 BATURADEN 542080	J. RAYA REMPOH	BATURADEN	KAB. BANYUMAS	02180018	05-05-82	PEMBUKAAN	SMA NEGERI 1 BATURADEN	J. RAYA REMPOH	BATURADEN	KAB. BANYUMAS
17	SMA NEGERI 1 BUKATEJA 513835	J. RAYA PURWODARU	BUKATEJA	KAB. PURBALINGGA	08870094	22-12-88	PEMBUKAAN	SMA NEGERI 1 BUKATEJA	J. PURWODARU	BUKATEJA	KAB. PURBALINGGA
18	SMA NEGERI PURBALINGGA 159230	J. LETJEN MT HARTONO	PURBALINGGA	KAB. PURBALINGGA	24540081	12-10-82	PEMBUKAAN	SMA NEGERI 1 PURBALINGGA	J. MT HARTONO	PURBALINGGA	KAB. PURBALINGGA
19	SMA NEGERI 2 PURBALINGGA 555782	J. BANCAR	PURBALINGGA	KAB. PURBALINGGA	03130093	23-08-83	PEMBUKAAN	SMA NEGERI 2 PURBALINGGA	J. BANCAR	PURBALINGGA	KAB. PURBALINGGA
20	SMA NEGERI 1 BOBOTSAN 214472	MAJAPURA	BOBOTSAN	KAB. PURBALINGGA	02980082	09-10-82	PEMBUKAAN	SMA NEGERI 1 BOBOTSAN	J. BOJOPURO	BOBOTSAN	KAB. PURBALINGGA
21	SMA NEGERI 1 REMBANG 536093	J. DESA BANTAR BARANG	REMBANG	KAB. PURBALINGGA	03630091	20-08-81	PEMBUKAAN	SMA NEGERI 1 REMBANG	J. DESA BANTAR BARANG	REMBANG	KAB. PURBALINGGA
22	SMA NEGERI 1 PURWOREJO KLAMPOK 230074	J. RAYA PURWOREJO KLAMPOK	PURWOREJO KLAMPOK	KAB. BANJARNEGARA	047301983	09-11-83	PEMBUKAAN	SMA NEGERI 1 PURWOREJO KLAMPOK	J. RAYA PURWOREJO KLAMPOK	PURWOREJO KLAMPOK	KAB. BANJARNEGARA
23	SMA NEGERI 1 BAWANG 159789	J. RAYA PUCANG 17	BAWANG	KAB. BANJARNEGARA	04260091	15-07-81	ALIH FUNGSI	SMA NEGERI 1 BAWANG	J. RAYA PUCANG	BAWANG	KAB. BANJARNEGARA
24	SMA NEGERI 1 BANJARNEGARA 159244	J. LETJEN SUPRPTO NO 934	BANJARNEGARA	KAB. BANJARNEGARA	15150081	05-10-80	PEMBUKAAN	SMA NEGERI 1 BANJARNEGARA	J. LETJEN SUPRPTO NO 92	BANJARNEGARA	KAB. BANJARNEGARA

III. PROPINSI JAWA TENGAH

NO	NAMA SEKOLAH	SEKOLAH ASAL			KEPUTUSAN PELEMBAGAAN SEKOLAH		HASIL PERUBAHAN				
		ALAMAT SEKOLAH	KECAMATAN	KAB/KODIA/KOTIF	NOMOR DAN TANGGAL	TENTANG	NAMA SEKOLAH	ALAMAT SEKOLAH	KECAMATAN	KAB/KODIA/KOTIF	
228	SMA NEGERI 3 MAGELANG 504333	JL. MEDANG 17	MAGELANG UTARA	KODIA, MAGELANG	0801/085	22-11-85	PEMBUKAAN	SMA NEGERI 3 MAGELANG	JL. MEDANG 17	MAGELANG UTARA	KODIA, MAGELANG
227	SMA NEGERI 4 MAGELANG 154031	J. P. SENOPATI JURANG OMBO	MAGELANG UTARA	KODIA, MAGELANG	0428/081	15-07-81	ALIH FUNGSI	SMA NEGERI 4 MAGELANG	J. P. SENOPATI JURANG OMBO	MAGELANG UTARA	KODIA, MAGELANG
228	SMA NEGERI 5 MAGELANG 157137	J. GATOT SUBROTO 54	MAGELANG UTARA	KODIA, MAGELANG	0518/091	05-09-81	ALIH FUNGSI	SMA NEGERI 5 MAGELANG	J. GATOT SUBROTO 54	MAGELANG UTARA	KODIA, MAGELANG
229	SMA NEGERI 5 SURABAYA 17741	J. M. YAMIN 70	SERENGAN	KODIA, SURABAYA	0558/084	20-11-84	PEMBUKAAN	SMA NEGERI 5 SURABAYA	J. M. YAMIN 70	SERENGAN	KODIA, SURABAYA
230	SMA NEGERI 2 SURABAYA 157713	J. M. MANTADINATA 143	JEBRES	KODIA, SURABAYA	3418/8	08-08-82	PEMBUKAAN	SMA NEGERI 2 SURABAYA	J. M. MANTADINATA 143	JEBRES	KODIA, SURABAYA
231	SMA NEGERI 6 SURABAYA 578587	J. SUMBING YUHO	JEBRES	KODIA, SURABAYA	0106/096	23-04-86	PEMBUKAAN	SMA NEGERI 6 SURABAYA	J. SUMBING YUHO	JEBRES	KODIA, SURABAYA
232	SMA NEGERI 1 SURABAYA 157709	J. MONGINSIDI NO. 40	BAKJARSAN	KODIA, SURABAYA	81.82632	24-03-74	PEMBUKAAN	SMA NEGERI 1 SURABAYA	J. MONGINSIDI NO. 40	BAKJARSAN	KODIA, SURABAYA
233	SMA NEGERI 2 SURABAYA 157720	J. MONGINSIDI 40	BAKJARSAN	KODIA, SURABAYA	0315/01/52	15-12-52	PEMBUKAAN	SMA NEGERI 2 SURABAYA	J. MONGINSIDI NO. 40	BAKJARSAN	KODIA, SURABAYA
234	SMA NEGERI 4 SURABAYA 157734	J. LU. ADI SUPTO NO. 1	BAKJARSAN	KODIA, SURABAYA	7271/8	07-09-50	PEMBUKAAN	SMA NEGERI 4 SURABAYA	J. M. MANTADINATA 143	BAKJARSAN	KODIA, SURABAYA
235	SMA NEGERI 8 SURABAYA 157830	J. MR. SARDJONO 30	BAKJARSAN	KODIA, SURABAYA	0353/085	09-08-85	PERUBAHAN NAMA	SMA NEGERI 8 SURABAYA	J. LU. ADI SUPTO NO. 1	BAKJARSAN	KODIA, SURABAYA
236	SMA NEGERI 7 SURABAYA 404852	J. LET. JEN SUTOYO 18	BAKJARSAN	KODIA, SURABAYA	0558/084	20-11-84	PEMBUKAAN	SMA NEGERI 7 SURABAYA	J. MR. SARDJONO 30	BAKJARSAN	KODIA, SURABAYA
237	SMA NEGERI 3 SALATIGA 156400	J. KARTINI 34	TINGGIR	KODIA, SALATIGA	0518/091	05-09-81	ALIH FUNGSI	SMA NEGERI 3 SALATIGA	J. M. YAMIN 70	BAKJARSAN	KODIA, SURABAYA
238	SMA NEGERI 1 SALATIGA 154821	J. KEMAN 1	SIDOMUKTI	KODIA, SALATIGA	0770/092	27-02-82	PERUBAHAN NAMA	SMA NEGERI 1 SALATIGA	J. KARTINI 34 SALATIGA	TINGGIR	KODIA, SALATIGA
239	SMA NEGERI 2 SALATIGA 230665	J. TEGALREJO PO BOX 52	SIDONEJO	KODIA, SALATIGA	0473/083	09-11-83	PEMBUKAAN	SMA NEGERI 2 SALATIGA	J. KEMAN 1	SIDOMUKTI	KODIA, SALATIGA
240	SMA NEGERI 13 SEMARANG 508286	J. ROWO SEMANDING	MEJEN	KODIA, SEMARANG	0401/085	22-11-85	PEMBUKAAN	SMA NEGERI 13 SEMARANG	J. TEGALREJO PO BOX 52	SIDONEJO	KODIA, SALATIGA
241	SMA NEGERI 12 SEMARANG 508272	J. RAYA CUMUNG PATI	CUMUNG PATI	KODIA, SEMARANG	0601/085	22-11-85	PEMBUKAAN	SMA NEGERI 12 SEMARANG	J. ROWO SEMANDING	MEJEN	KODIA, SEMARANG
242	SMA NEGERI 1 SEMARANG 154774	J. TAMAN MENTER SOEPENO	SEMARANG SELATAN	KODIA, SEMARANG	3412/081	01-07-85	PEMBUKAAN	SMA NEGERI 1 SEMARANG	J. RAYA CUMUNG PATI	CUMUNG PATI	KODIA, SEMARANG
243	SMA NEGERI 11 SEMARANG 508795	J. LAMPER TENGAH	SEMARANG TENGAH	KODIA, SEMARANG	0401/085	22-11-85	PEMBUKAAN	SMA NEGERI 11 SEMARANG	J. TAMAN MENTER SOEPENO	SEMARANG SELATAN	KODIA, SEMARANG
244	SMA NEGERI 3 SEMARANG 154795	J. PEMUDA 149	SEMARANG TENGAH	KODIA, SEMARANG	3418/8	08-08-82	PEMBUKAAN	SMA NEGERI 3 SEMARANG	J. LAMPER TENGAH	SEMARANG SELATAN	KODIA, SEMARANG
245	SMA NEGERI 5 SEMARANG 154817	J. PEMUDA 143	SEMARANG TENGAH	KODIA, SEMARANG	8425/081	21-01-84	PEMBUKAAN	SMA NEGERI 5 SEMARANG	J. PEMUDA 149	SEMARANG TENGAH	KODIA, SEMARANG
246	SMA NEGERI 8 SEMARANG 205509	J. RONGGOLAWE	SEMARANG BARAT	KODIA, SEMARANG	0405/081	03-08-85	PENUNGGULAN	SMA NEGERI 8 SEMARANG	J. PEMUDA 143	SEMARANG TENGAH	KODIA, SEMARANG
247	SMA NEGERI 14 SEMARANG 518522	J. TANJUNG MAS RAYA	SEMARANG BARAT	KODIA, SEMARANG	052/01014	08-02-84	PEMBUKAAN	SMA NEGERI 14 SEMARANG	J. RONGGOLAWE	SEMARANG BARAT	KODIA, SEMARANG
248	SMA NEGERI 10 SEMARANG 404780	J. GEBANGSARI	GENDE	KODIA, SEMARANG	0558/084	20-11-84	PEMBUKAAN	SMA NEGERI 10 SEMARANG	J. TANJUNG MAS RAYA	SEMARANG BARAT	KODIA, SEMARANG
248	SMA NEGERI 2 SEMARANG 154781	J. SANDANGUWO BARU	PEDEURANGAN	KODIA, SEMARANG	3412/081	01-07-85	PEMBUKAAN	SMA NEGERI 2 SEMARANG	J. SANDANGUWO BARU	PEDEURANGAN	KODIA, SEMARANG
250	SMA NEGERI 15 SEMARANG 542311	J. KEDUNG SAJUNDI RAYA	TEMBALANG	KODIA, SEMARANG	0216/092	05-05-82	PEMBUKAAN	SMA NEGERI 15 SEMARANG	J. KEDUNG SAJUNDI RAYA	TEMBALANG	KODIA, SEMARANG
251	SMA NEGERI 4 SEMARANG 154800	J. KARANGREJO BANYUMANGK	BANYUMANGK	KODIA, SEMARANG	27201/085	09-04-82	PEMBUKAAN	SMA NEGERI 4 SEMARANG	J. KARANGREJO BANYUMANGK	BANYUMANGK	KODIA, SEMARANG

SK PENDINIAN SEKOLAH : 3412/B/III TEL 01-07-55

III. PROPINSI JAWA TENGAH

NO	NAMA SEKOLAH	SEKOLAHASAL					HASIL PERUBAHAN				
		LOKASI SEKOLAH					NAMA SEKOLAH	LOKASI SEKOLAH			
		ALAMAT SEKOLAH	KECAMATAN	KAB/KODIA/KOTIF	NOMOR DAN TANGGAL	TENTANG		ALAMAT SEKOLAH	KECAMATAN	KAB/KODIA/KOTIF	
252	SMA NEGERI 8 SEMARANG 306786	J. CEMARA RAYA	BANTUMANEK	KODIA, SEMARANG	0218081 04-07-81	PEMBUKAAN	SMU NEGERI 8 SEMARANG	J. CEMARA RAYA	BAR. UMANEK	KODIA, SEMARANG	
253	SMA NEGERI 7 SEMARANG 081905	J. UNTUNG SURIPATI	NGALYAR	KODIA, SEMARANG	0435077 01-10-77	PEMBUKAAN	SMU NEGERI 7 SEMARANG	J. UNTUNG SURIPATI	NGALYAR	KODIA, SEMARANG	
254	SMA NEGERI 8 SEMARANG 203469	J. RAYA TUGU	NGALYAR	KODIA, SEMARANG	0180079 03-09-78	PEMBUKAAN	SMU NEGERI 8 SEMARANG	J. RAYA TUGU	NGALYAR	KODIA, SEMARANG	
255	SMA NEGERI 3 PEKALONGAN 158421	J. PROGO 28	PEKALONGAN BARAT	KODIA, PEKALONGAN	0425091 15-07-81	ALIH FUNGSI	SMU NEGERI 3 PEKALONGAN	J. PROGO 28	PEKALONGAN BARAT	KODIA, PEKALONGAN	
256	SMA NEGERI 1 PEKALONGAN 155009	J. RA. KARTIM NO. 39 DEPUTEM	PEKALONGAN TIMUR	KODIA, PEKALONGAN	0770083 27-02-83	PERUBAHAN NAMA	SMU NEGERI 1 PEKALONGAN	J. RA. KARTIM NO. 39 DEPUTEM	PEKALONGAN TIMUR	KODIA, PEKALONGAN	
257	SMA NEGERI 2 PEKALONGAN 230892	J. KUDUMA BANGSA	PEKALONGAN TIMUR	KODIA, PEKALONGAN	0473083 09-11-83	PEMBUKAAN	SMU NEGERI 2 PEKALONGAN	J. KUDUMA BANGSA	PEKALONGAN TIMUR	KODIA, PEKALONGAN	
258	SMA NEGERI 1 TEGAL 155034	J. MENTERI SUPENO 16	TEGAL TIMUR	KODIA, TEGAL	0770083 27-02-83	PERUBAHAN NAMA	SMU NEGERI 1 TEGAL	J. MENTERI SUPENO 16	TEGAL TIMUR	KODIA, TEGAL	
259	SMA NEGERI 3 TEGAL 512942	J. SUNBOORO NO. 51 SLEKOK	TEGAL TIMUR	KODIA, TEGAL	0847086 23-12-86	PEMBUKAAN	SMU NEGERI 3 TEGAL	J. SUNBOORO NO. 51 SLEKOK	TEGAL TIMUR	KODIA, TEGAL	
260	SMA NEGERI 4 TEGAL 150856	J. DR. SETIABUDI 163 A PANGGANG	TEGAL TIMUR	KODIA, TEGAL	0426091 15-07-81	ALIH FUNGSI	SMU NEGERI 4 TEGAL	J. DR. SETIABUDI 163 A PANGGANG	TEGAL TIMUR	KODIA, TEGAL	
261	SMA NEGERI 2 TEGAL 206000	J. BAWAL TEGALSAN	TEGAL BARAT	KODIA, TEGAL	0208090 30-07-80	PEMERGERAN	SMU NEGERI 2 TEGAL	J. BAWAL TEGALSAN	TEGAL BARAT	KODIA, TEGAL	
262	SMA NEGERI 5 TEGAL 555825	J. KALI KEWAR	MARGADANA	KODIA, TEGAL	031301983 23/08/83	PEMBUKAAN	SMU NEGERI 5 TEGAL	J. KALI KEWAR	MARGADANA	KODIA, TEGAL	

Selaku sesuai dengan aslinya
Kepala Biro, Burem dan Hubungan Masyarakat
Departemen Pendidikan dan Kebudayaan

[Signature]
Mardiyah
NIP. 130214753



MEMUTUSKAN :

Menetapkan : KEPUTUSAN MENTERI PENDIDIKAN DAN KEBUDAYAAN REPUBLIK INDONESIA TENTANG PERUBAHAN NOMENKLATUR SMA MENJADI SMU SERTA ORGANISASI DAN TATA KERJA SMU.

BAB I
NO. MENKLATUR

Pasal 1

Mengubah nomenklatur Sekolah Menengah Umum Tingkat Atas (SMA) di Lingkungan Departemen Pendidikan dan Kebudayaan menjadi Sekolah Menengah Umum, yang selanjutnya dalam Keputusan ini disebut SMU.

Pasal 2

- (1) Nomenklatur dan penomoran SMU diatur sebagai berikut:
 - a. SMU yang berlokasi di Daerah Khusus Ibukota Jakarta, diberi nama Jakarta, dengan nomor menurut urutan tahun penetapan keputusan pelebagaan SMU yang bersangkutan;
 - b. SMU yang berlokasi di kotamadia/kota administratif, diberi nama sesuai nama kotamadia/kota administratif yang bersangkutan, dengan nomor menurut urutan tahun penetapan keputusan pelebagaan SMU yang bersangkutan;
 - c. SMU yang berlokasi di ibukota kabupaten, diberi nama sesuai nama ibukota kabupaten, dengan nomor menurut urutan tahun penetapan keputusan pelebagaan SMU yang bersangkutan;
 - d. SMU yang berlokasi di luar ibukota kabupaten, diberi nama sesuai dengan nama kecamatan tempat sekolah bersangkutan berada, dengan nomor menurut urutan tahun penetapan keputusan pelebagaan SMU yang bersangkutan;
- (2) Dalam hal terdapat dua atau lebih kesamaan waktu penetapan keputusan pelebagaan SMU, urutan penomoran SMU ditetapkan berdasarkan nomor urut dalam keputusan kelembagaan SMU yang bersangkutan.

- (3) Ketentuan sebagaimana dimaksud dalam ayat (1) berlaku juga bagi penomoran SMU sebagai akibat pemekaran wilayah, pindah lokasi, dan penambahan unit baru.

BAB II KEDUDUKAN, TUGAS DAN FUNGSI

Pasal 3

- (1) SMU adalah unit pelaksana teknis pendidikan menengah di lingkungan Departemen Pendidikan dan Kebudayaan yang berada di bawah dan bertanggung jawab kepada Kepala Kantor Wilayah Departemen Pendidikan dan Kebudayaan di Propinsi.
- (2) SMU dipimpin oleh seorang Kepala dan dibantu oleh seorang atau lebih Wakil Kepala.

Pasal 4

SMU mempunyai tugas menyelenggarakan pendidikan umum program tiga tahun bagi tamatan Sekolah Lanjutan Tingkat Pertama atau yang sederajat.

Pasal 5

Untuk menyelenggarakan tugas sebagaimana dimaksud dalam Pasal 4, SMU mempunyai fungsi:

- pelaksanaan pendidikan umum sesuai dengan kurikulum yang berlaku;
- pelaksanaan bimbingan dan konseling bagi para siswa;
- pelaksanaan dan pembinaan hubungan kerjasama dengan orang tua/wali siswa dan masyarakat;
- pelaksanaan urusan tata usaha dan urusan rumah tangga SMU.

BAB III ORGANISASI

Pasal 6

Organisasi SMU terdiri atas:

- Kepala;

- b. Wakil Kepala;
- c. Urusan Tata Usaha;
- d. Kelompok Jabatan Fungsional.

Pasal 7

Kepala adalah guru mempunyai tugas memimpin penyelenggaraan belajar mengajar, serta membina guru, tenaga kependidikan lainnya, dan tenaga administrasi.

Pasal 8

Wakil Kepala adalah guru yang mempunyai tugas membantu Kepala dalam memimpin penyelenggaraan belajar mengajar, serta membina guru, tenaga kependidikan lainnya, dan tenaga administrasi.

Pasal 9

Urusan Tata Usaha mempunyai tugas melaksanakan kegiatan ketatausahaan dan kerumahtanggaan SMU serta tugas-tugas lain yang diberikan oleh Kepala.

Pasal 10

Kelompok Jabatan Fungsional mempunyai tugas melaksanakan kegiatan jabatan fungsional masing-masing berdasarkan peraturan perundang-undangan yang berlaku.

Pasal 11

- (1) Kelompok Jabatan Fungsional terdiri atas Guru dan jabatan fungsional lainnya yang diatur berdasarkan peraturan perundang-undangan yang berlaku.
- (2) Kelompok Jabatan Fungsional dikoordinasikan oleh seorang tenaga fungsional senior berprestasi yang ditunjuk oleh Kepala;
- (3) Jumlah kelompok jabatan fungsional sebagaimana dimaksud dalam ayat (1) ditentukan berdasarkan kebutuhan dan beban kerja;
- (4) Jenis dan jenjang jabatan fungsional sebagaimana dimaksud dalam ayat (1) diatur sesuai dengan peraturan perundang-undangan yang berlaku.

Pasal 12

Bagan organisasi SMU tercantum dalam Lampiran I Keputusan ini.

**BAB IV
TATA KERJA**

Pasal 13

Dalam melaksanakan tugasnya, Kepala, Wakil Kepala, Kepala Urusan Tata Usaha, dan Kelompok Jabatan Fungsional wajib menerapkan prinsip koordinasi, integrasi, dan sinkronisasi baik di lingkungan masing-masing maupun dengan instansi lain di luar SMU sesuai dengan tugas pokok masing-masing.

Pasal 14

Kepala dan Kepala Urusan Tata Usaha wajib mengawasi pelaksanaan tugas bawahannya masing-masing dan bila terjadi penyimpangan agar mengambil langkah-langkah yang diperlukan sesuai dengan peraturan perundang-undangan yang berlaku.

Pasal 15

Kepala, Wakil Kepala, dan Kepala Urusan Tata Usaha wajib mengikuti dan mematuhi petunjuk dan bertanggung jawab kepada atasan masing-masing serta menyampaikan laporan berkala tepat pada waktunya.

Pasal 16

Kepala dan Kepala Urusan Tata Usaha bertanggung jawab memimpin, mengkoordinasikan, dan membina pelaksanaan tugas bawahannya masing-masing serta mengadakan rapat berkala.

Pasal 17

Kepala dan Kepala Urusan Tata Usaha wajib mengolah laporan dan menggunakan laporan dari bawahan sebagai bahan penyusunan laporan lebih lanjut.

Pasal 18

Kepala, Wakil-Kepala, dan Kepala Urusan Tata Usaha dalam menyampaikan laporan wajib memberikan tembusan kepada unit lain yang secara fungsional mempunyai hubungan kerja.

Pasal 19

Kepala Kantor Wilayah Departemen Pendidikan dan Kebudayaan Propinsi setempat dalam melaksanakan tugas pembinaan wajib berkonsultasi dengan Direktur Jenderal Pendidikan Dasar dan Menengah.

BAB V
BIAYA

Pasal 20

Biaya untuk pelaksanaan Keputusan ini dibebankan pada mata anggaran yang relevan di masing-masing Kantor Wilayah Departemen Pendidikan dan Kebudayaan.

BAB VI
LOKASI

Pasal 21

Sejak ditetapkannya Keputusan ini SMU berjumlah 2.465 dengan rekapitulasi, nama, nomor, dan lokasi sebagaimana tercantum dalam Lampiran II Keputusan ini.

BAB VII
KETENTUAN LAIN

Pasal 22

Perubahan atas organisasi dan tata kerja SMU ditetapkan oleh Menteri Pendidikan dan Kebudayaan setelah mendapat persetujuan tertulis dari Menteri yang bertanggung jawab di bidang pendayagunaan aparatur negara.

Pasal 23

SMA yang diselenggarakan oleh masyarakat menyesuaikan dengan Keputusan ini.

**BAB VIII
KETENTUAN PENUTUP**

Pasal 24

Pada saat mulai berlakunya Keputusan ini, Keputusan Menteri Pendidikan dan Kebudayaan Nomor 0371/O/1978 dinyatakan tidak berlaku.

Pasal 25

Keputusan ini mulai berlaku pada tanggal ditetapkan.

Ditetapkan di Jakarta
pada tanggal 7 Maret 1997

MENTERI PENDIDIKAN DAN KEBUDAYAAN,

td

Prof.Dr.-Ing. Wardiman Djojonegoro

SALINAN Keputusan ini disampaikan kepada

SALINAN Keputusan ini disampaikan kepada :

1. Menteri Negara Pendayagunaan Aparatur Negara,
2. Sekretaris Jenderal Departemen Pendidikan dan Kebudayaan,
3. Inspektur Jenderal Departemen Pendidikan dan Kebudayaan,
4. Direktur Jenderal Pendidikan Dasar dan Menengah Departemen Pendidikan dan Kebudayaan,
5. Kepala Badan Penelitian dan Pengembangan Pendidikan dan Kebudayaan Departemen Pendidikan dan Kebudayaan,
6. Sekretaris Inspektorat Jenderal, Direktorat Jenderal Pendidikan Dasar dan Menengah, Badan Penelitian dan Pengembangan Pendidikan dan Kebudayaan Departemen Pendidikan dan Kebudayaan,
7. Kepala Kantor Wilayah Departemen Pendidikan dan Kebudayaan di Propinsi.
8. Gubernur Kepala Daerah Tingkat I setempat,
9. Direktur Pendidikan Dasar Direktorat Jenderal Pendidikan Dasar dan Menengah Departemen Pendidikan dan Kebudayaan,
10. Badan Pemeriksa Keuangan,
11. Direktorat Jenderal Anggaran Departemen Keuangan,
12. Kantor Perbendaharaan dan Kas Negara setempat,
13. Yang bersangkutan untuk dipergunakan seperlunya.

Salinan sesuai dengan aslinya
Kepala Biro Hukum dan Hubungan Masyarakat
Departemen Pendidikan dan Kebudayaan

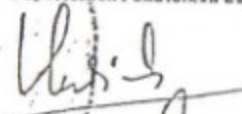
Hardiyat
NIP. 130344753

SALINAN

LAMPIRAN I KEPUTUSAN MENTERI PENDIDIKAN DAN KEBUDAYAAN
NOMOR 035/O/1997 TANGGAL 7 MARET 1997

BAGAN ORGANISASI SMU

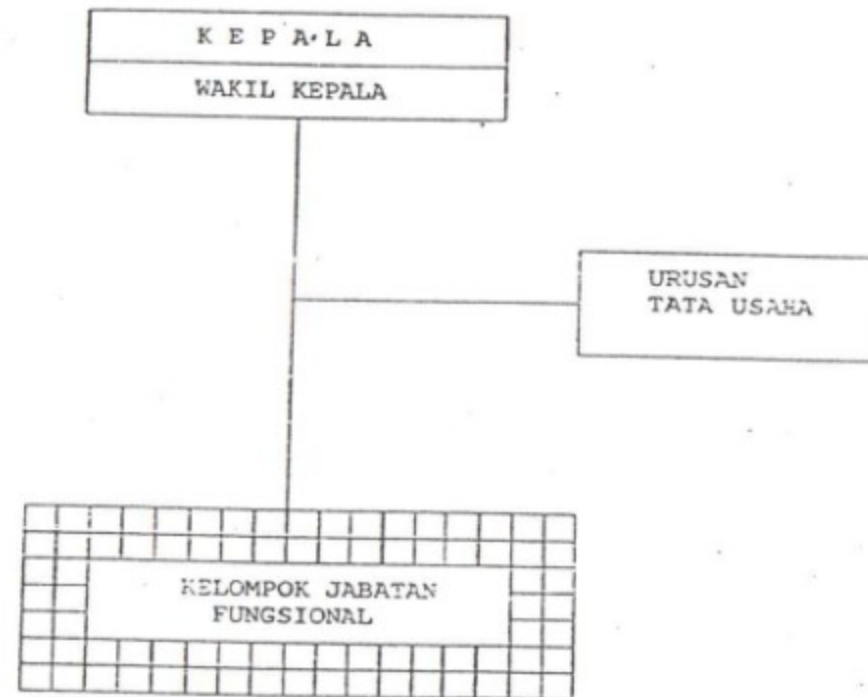

MENTERI PENDIDIKAN DAN KEBUDAYAAN,

ttd

Prof. Dr.-Ing. Wardiman Djojonegoro



SALINAN

LAMPIRAN II KEPUTUSAN MENTERI PENDIDIKAN DAN KEBUDAYAAN
NOMOR 035/O/1997 TANGGAL 7 MARET 1997

REKAPITULASI
DAFTAR PERUBAHAN NOMENKLATUR DAN NOMOR SMA MENJADI SMU

No	PROPINSI	JUMLAH SEKOLAH	KETERANGAN
1.	DKI. Jakarta	115	
2.	Jawa Barat	279	
3.	Jawa Tengah	262	
4.	D.I. Yogyakarta	60	
5.	Jawa Timur	283	
6.	D.I Aceh	131	
7.	Sumatera Utara	165	
8.	Sumatera Barat	99	
9.	R i a u	76	
10.	J a m b i	51	
11.	Sumatera Selatan	83	
12.	Lampung	69	
13.	Kalimantan Barat	55	
14.	Kalimantan Tengah	40	
15.	Kalimantan Selatan	47	
16.	Kalimantan Timur	44	
17.	Sulawesi Utara	72	
18.	Sulawesi Tengah	50	
19.	Sulawesi Selatan	151	
20.	Sulawesi Tenggara	44	
21.	Maluku	54	
22.	B a l i	46	
23.	Nusa Tenggara Barat	50	
24.	Nusa Tenggara Timur	41	
25.	Irian Jaya	34	
26.	Bengkulu	44	
27.	Timor Timur	19	
	JUMLAH	2464	