



98
A
018460

DEPARTEMEN AGAMA R.I.

SEKRETARIAT JENDERAL

Jln. Lapangan Banteng Barat No. 3-4
Telpun 361642, 361654, 361658, 362216, 362679.
JAKARTA

Nomor : S.VII/HK.00.5/3785/1991
Lampiran : Lima belas lembar
Perihal : Keputusan Menteri Agama RI
Nomor 137 Tahun 1991

Jakarta, 25 Juli 1991

Kepada
Yth. Kepala Kansel Departemen Agama
Propinsi
Seluruh Indonesia

Assalamu'alaikum W. W.

Bersama ini kami sampaikan Keputusan Menteri Agama RI Nomor 137 Tahun 1991 tentang Pembukaan dan Pengerian Madrasah untuk diketahui, selanjutnya mohon bantuan Saudara agar dapat memperbanyak dan meneruskannya kepada Kantor Departemen Agama Kabupaten di lingkungannya masing-masing.

Atas bantuan Saudara kami mengucapkan terima kasih.

Wassalam
A.n. SEKRETARIS JENDERAL
KEMENTERIAN AGAMA



[Handwritten Signature]
E. M. M. Basri
19772

REVISI

Yth. Sekretaris Jenderal Departemen Agama
(sebagai laporan).



KEPUTUSAN HENTERI AGAMA REPUBLIK INDONESIA
NOMOR 137 TAHUN 1991
T E N T A N G
PEMBUKAAN DAN PENEGERIAN MADRASAH

MENTERI AGAMA REPUBLIK INDONESIA

- Menimbang** : bahwa dalam menunjang pembangunan Nasional di bidang Pendidikan, dipandang perlu dilakukan pembukaan dan penegerian Madrasah sebagai model, motivasi dan pembina Madrasah swasta disekitarnya.
- Mengingat** :
1. Undang-Undang Nomor 2 tahun 1989 tentang Sistem Pendidikan Nasional;
 2. Peraturan Pemerintah Republik Indonesia Nomor 28 tahun 1990 tentang Pendidikan Dasar;
 3. Peraturan Pemerintah Republik Indonesia Nomor 29 tahun 1990 tentang Pendidikan Menengah;
 4. Keputusan Presiden Republik Indonesia Nomor 44 tahun 1974 tentang Pokok - pokok Organisasi Departemen;
 5. Keputusan Presiden Republik Indonesia Nomor 15 tahun 1984 tentang Susunan Organisasi dan tata Kerja Departemen yang telah diubah dan terakhir dengan Keputusan Presiden Republik Indonesia Nomor 8 tahun 1991;
 6. Keputusan Bersama Menteri Agama ,Menteri Pendidikan dan Kebudayaan dan Menteri Dalam Negeri Nomor 6 tahun 1975, Nomor 037/U/1975 dan Nomor 36 tahun 1975 tentang Peningkatan Mutu Pendidikan pada Madrasah;
 7. Keputusan Menteri Agama No 18 tahun 1975 tentang Susunan Organisasi dan Tata Kerja Departemen Agama yang telah diubah dan disempurnakan, terakhir dengan Keputusan Menteri Agama Nomor 75 tahun 1984.
- Memperhatikan:** Persetujuan Menteri Pendayagunaan Aparatur Negara dengan surat Nomor B-387/I/91 tanggal 6 Mei 1991.

H E M U T U S K A N

- Menetapkan** : KEPUTUSAN HENTERI AGAMA REPUBLIK INDONESIA TENTANG PEMBUKAAN DAN PENEGERIAN MADRASAH.
- Pertama** : Membuka dan menegerikan Madrasah sebagaimana tercantum dalam Lampiran I dan II Keputusan ini;

- Kedua** : Kedudukan, tugas dan fungsi, susunan Organisasi dan Tata Kerja Madrasah Ibtidaiyah Negeri diatur sebagaimana ditetapkan dalam Keputusan Menteri Agama Nomor 15 tahun 1978, Pasal 1 sampai dengan Pasal 9;
- Ketiga** : Kedudukan, tugas dan fungsi, susunan Organisasi dan Tata Kerja Madrasah Tsanawiyah Negeri diatur sebagaimana ditetapkan dalam Keputusan Menteri Agama Nomor 15 tahun 1978, Pasal 1 sampai dengan Pasal 9;
- Keempat** : Kedudukan, tugas dan fungsi, susunan Organisasi dan Tata Kerja Madrasah Aliyah Negeri diatur sebagaimana ditetapkan dalam Keputusan Menteri Agama Nomor 17 tahun 1978, Pasal 1 sampai dengan Pasal 9;
- Kelima** : Pelaksanaan lebih lanjut dari Keputusan ini diatur oleh Direktur Jenderal Pembinaan Kelembagaan Agama Islam;
- Keenam** : Sejak berlakunya Keputusan ini jumlah Madrasah Ibtidaiyah Negeri dari 378 buah menjadi 442 buah, jumlah Madrasah Tsanawiyah Negeri dari 430 buah menjadi 452 buah dan jumlah Madrasah Aliyah Negeri dari 167 buah menjadi 201 buah;
- Ketujuh** : Dengan berlakunya Keputusan ini, maka segala ketentuan yang bertentangan dinyatakan tidak berlaku;
- Kedelapan** : Keputusan ini mulai berlaku pada tanggal ditetapkan.

Ditetapkan di : Jakarta
 Tanggal : 11 Juli 1991



MENTERI AGAMA RI

ANAWIR SJADZALI

T e m b u s a n :

1. Menko KESRA di Jakarta;
2. Menteri Pendidikan dan Kebudayaan di Jakarta;
3. Menteri Dalam Negeri di Jakarta;
4. Menteri Keuangan di Jakarta;
5. Kepala Badan Pemeriksa Keuangan di Jakarta;
6. Komisi IX DPR-RI di Jakarta;
7. Ditjen Anggaran Departemen Keuangan di Jakarta;
8. Sekjen/Para Dirjen/Irjen/Kabelitbang Agama/Staf Ahli Menteri Agama;
9. Para Gubernur KDH Tk I di seluruh Indonesia;
10. Para Kepala Biro/Direktur/Inspektur/Kapualitbang Agama/Sekretaris/Kapudiklat Pegawai di Lingkungan Departemen Agama di Jakarta;
11. Para Kepala Kantor Wilayah Dep. Agama Propinsi/ setingkat diseluruh Indonesia;
12. Para Kepala Kantor Dep. Agama/Kodya di seluruh Indonesia;
13. Kantor Perbendaharaan dan Kas Negara di Jakarta;
14. Biro Hukum dan Humas Departemen Agama.

STRUKTUR ORGANISASI
MADRASAH IBTIDAIYAH NEGERI
(KEP.MENAG.NO.15 TAHUN 1978).

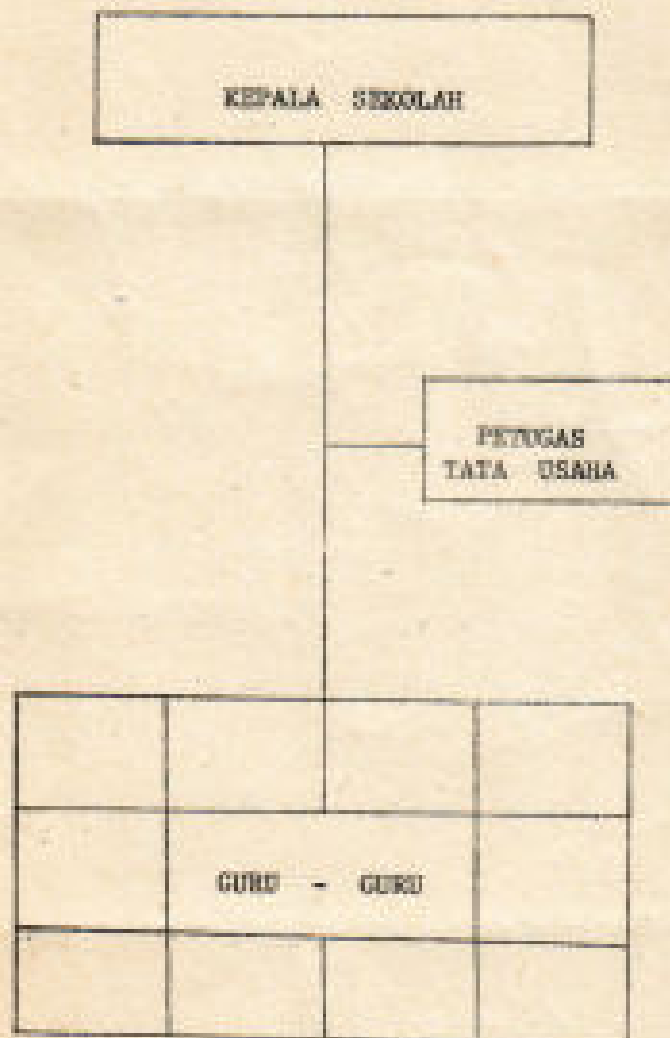

STRUKTUR ORGANISASI
MADRASAH TSANAWITAH NEGERI
(KEP.MENAG.NO.16 TAHUN 1978).

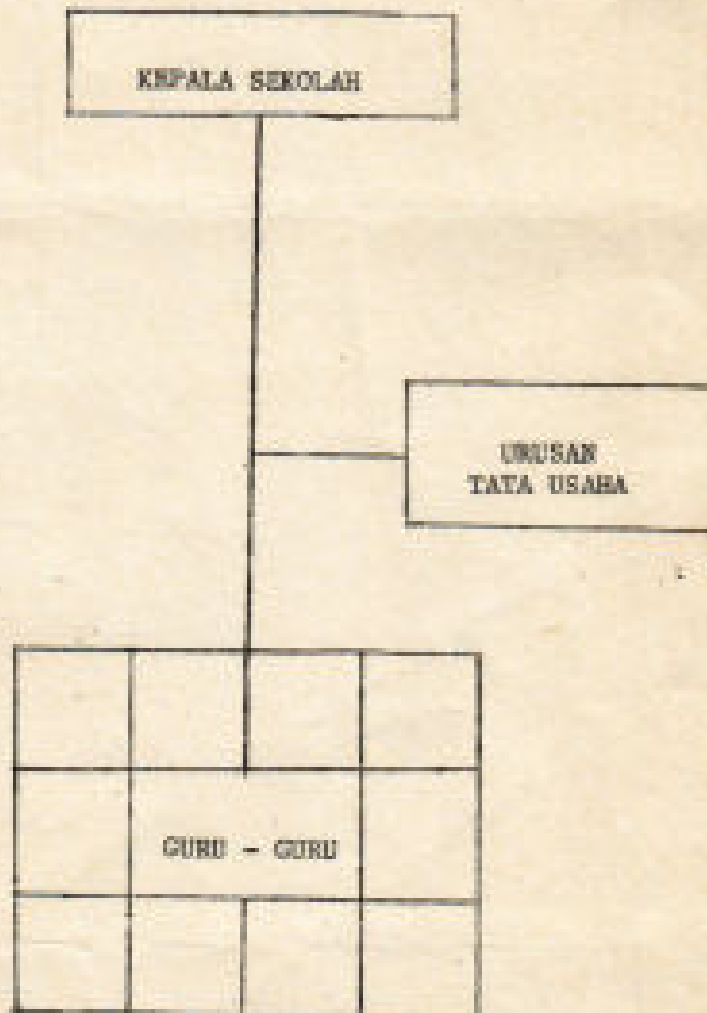

STRUKTUR ORGANISASI
MADRASAH ALIYAH NEGERI
(KEP.MENAG. NO.17 TAHUN 1978).

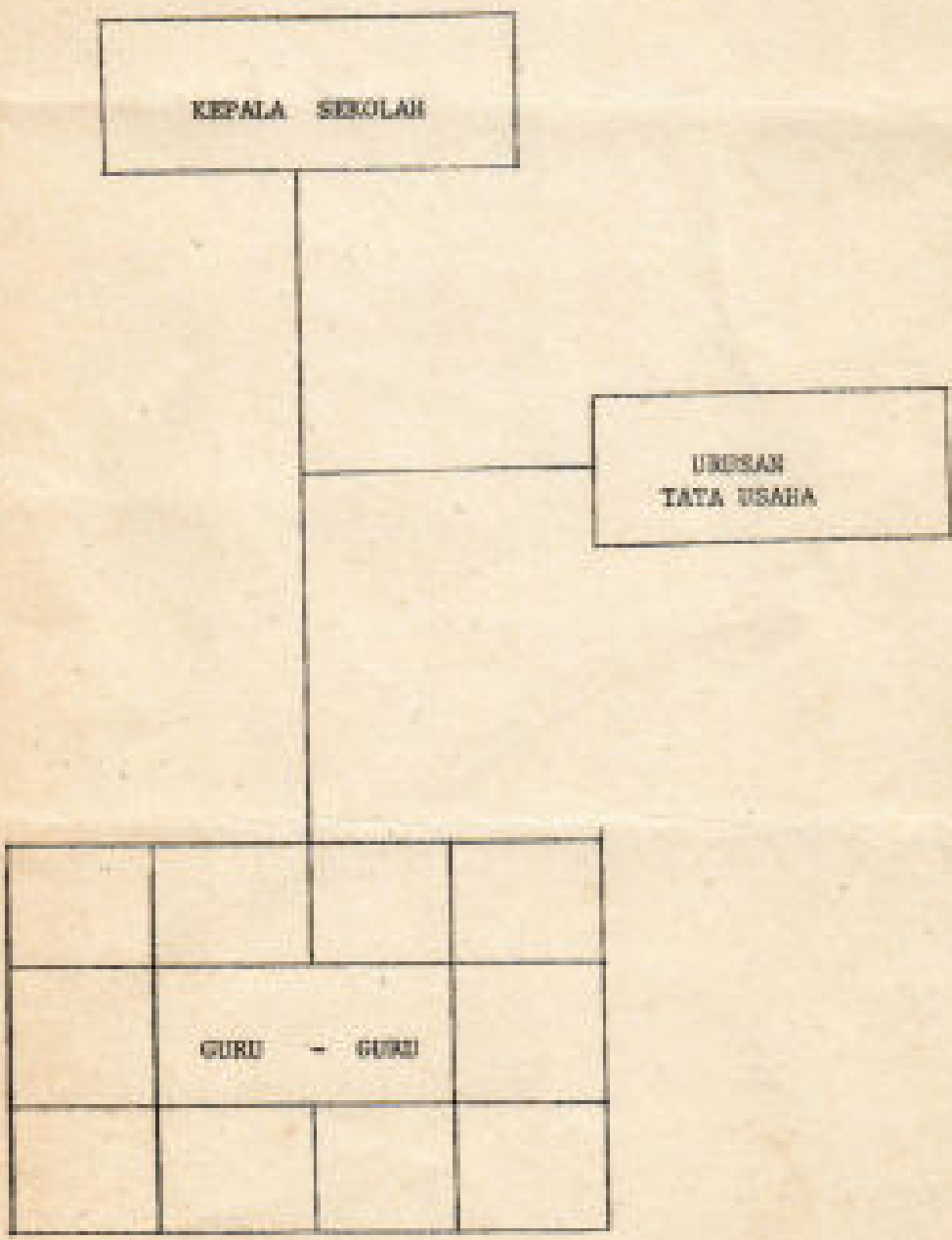

LAMPIRAN I : KONTINGENSI NEGARAH BAHASA
 BANGSA 117 TAHUN 1991
 TANGGAL 11 JULI 1991

NO.	P E O P I N S I	D O K U M E N T		BANG BUDHAK	KABUPATEN	PROGRAM BAKI	
		Urut.	Ref.				
1.	GURU BAKI	1.	1.	A. MENDAHIRI TETAPAN	Kota Jakarta Pusat	Mendrasah Ibtidaiyah Negeri Jalan Cendrawasih Filial Jendral Besar Jakarta Pusat.	
		2.	2.				Mendrasah Ibtidaiyah Negeri Cijantung Filial Cijantung Jakarta Timur.
		3.	1.				Mendrasah Ibtidaiyah Negeri Pasungpanda Kabupaten Sukohumi
		4.	2.				Mendrasah Ibtidaiyah Negeri Karang Tengah Kabupaten Cijantung
2.	GURU BAKI	5.	1	Mendrasah Ibtidaiyah Negeri Drajat Sumber Mangrove Medan	Kabupaten Malang	Mendrasah Ibtidaiyah Negeri Jalan III Filial - Iial Drajat Sumber Mangrove Medan.	
		6.	2				Mendrasah Ibtidaiyah Negeri Sempang Kabupaten Sempang
		7.	1				Mendrasah Ibtidaiyah Negeri Negeri Kediri Kabupaten Ponorogo
3.	GURU BAKI	8.	1.	Mendrasah Ibtidaiyah Negeri Medan Belai	Kabupaten Tanjung Balai	Mendrasah Ibtidaiyah Negeri Medan Belai Tanjung Balai.	
		9.	2.				Mendrasah Ibtidaiyah Negeri Medan Siantar Kabupaten Siantar
		10.	3.				Mendrasah Ibtidaiyah Negeri Medan Barusa Kabupaten Tapakuli Tengah
		11.	4.				Mendrasah Ibtidaiyah Negeri Sidikalang Kabupaten Dairi
		12.	5.				Mendrasah Ibtidaiyah Negeri Padang Sidempuan Kabupaten Tapakuli Selatan

No. PANGKAT	NOOR 1 Jnt. 500.	S A M A S E R O L A 3	K O / K O R T A	7 2 2 7 3 4 4 8 8 3 A 8 1
5.	13.	Kedraah Ibtidaiyah Negeri Siumpang Dngat	Kab. S a m b a n	Kedraah Ibtidaiyah Negeri Medan Filial di Siumpang Dngat.
6.	14.	Kedraah Ibtidaiyah Negeri Padang Tualang	Kab. Langkat	Kedraah Ibtidaiyah Negeri Medan Filial di Padang Tualang.
7.	15.	Kedraah Ibtidaiyah Negeri Delich Mestizo	Kab. Deli Serdang	Kedraah Ibtidaiyah Negeri Medan Filial di Delich Mestizo.
8.	16.	Kedraah Ibtidaiyah Negeri Kuala Bharoh	Kedya Kubitinggi	Kedraah Ibtidaiyah Negeri Candung Filial di Kuala Bharoh.
9.	17.	Kedraah Ibtidaiyah Negeri Pekanbaru	Kedya Pekanbaru	Kedraah Ibtidaiyah Negeri Tanjung Piring Filial di Pekanbaru.
10.	18.	Kedraah Ibtidaiyah Negeri Detem	Kedya Detem	Kedraah Ibtidaiyah Negeri Tanjung Piring Filial di Pekanbaru.
11.	19.	Kedraah Ibtidaiyah Negeri Tanjung Paudan	Kab. Belitang	Kedraah Ibtidaiyah Negeri Pampal Piring Filial di Tanjung Paudan
12.	20.	Kedraah Ibtidaiyah Negeri Pematang	Kab. Sumbang	Kedraah Ibtidaiyah Negeri Pematang Filial Pematang Sumbang
13.	21.	Kedraah Ibtidaiyah Negeri Penghalan Pon	Kab. Kota Marjolin Barat	Kedraah Ibtidaiyah Negeri Palangkaraya Filial Penghalan Pon
14.	22.	Kedraah Ibtidaiyah Negeri Sempit	Kab. Kota Marjolin Timur	Kedraah Ibtidaiyah Negeri Palangkaraya Filial Sempit.
15.	23.	Kedraah Ibtidaiyah Negeri Muar-Muar	Kabupaten Bangkalis	Kedraah Ibtidaiyah Negeri Tanjung Agung Filial Muar-Muar.
16.	24.	D. MANDAH TAMPITAN	Kota Jakarta Pusat	Kedraah Tamsiyah Negeri Cemas Filial di Johar Baru Company Pabrik Jakarta Pusat.
17.	25.	Kedraah Tamsiyah Negeri Mojang	Kabupaten Cilacap	Kedraah Tamsiyah Negeri Karanganyar Filial Mojang.
18.	26.	Kedraah Tamsiyah Negeri Krajang	Kabupaten Kendal	Kedraah Tamsiyah Negeri Kodya Semarang Filial Krajang.

NO. KANTOR	KODING P. N. Sub.	K A T A S E R K O T A H	K A B / K O T A	P E R T A N I A N D A R T
1.	JAWA TIMUR	4. 5. 6.	Kabupaten Malang Kabupaten Mojokerto Kabupaten Lathum Jaya	Madrasah Tsanawiyah Negeri Malang Filial Turen. Madrasah Tsanawiyah Negeri Mojokerto Filial Sempal. Madrasah Tsanawiyah Negeri Medan Filial di Blah Mawes Prapat
4.	SUMATERA UTARA	1. 2. 3. 4. 5. 6.	Kabupaten Dairi Kabupaten Balai Kabupaten Sibolga Kabupaten Tapanuli Utara Kabupaten Tapanuli Tengah	Madrasah Tsanawiyah Negeri Medan Filial di Blah Mawes Prapat Madrasah Tsanawiyah Negeri Medan Filial di Sidikalang Madrasah Tsanawiyah Negeri Medan Filial di Tanjung Balai Madrasah Tsanawiyah Negeri Padang Sidempuran Filial Sibolga Madrasah Tsanawiyah Negeri Padang Sidempuran Filial di Pematang
5.	S I A C	7. 8.	Kabupaten Banghalia Kabupaten Serdang	Madrasah Tsanawiyah Negeri Serdang Madrasah Tsanawiyah Negeri Palembang
6.	SUMATERA SELATAN	9. 10. 11. 12.	Kabupaten Kapuas Hulu Kabupaten Serangai Kabupaten Berau Kabupaten Kutai	Madrasah Tsanawiyah Negeri Serangai Filial Pinarang Madrasah Tsanawiyah Negeri Serangai Filial Jangkang Madrasah Tsanawiyah Negeri Pula Filial di Larak Madrasah Tsanawiyah Negeri Pula Filial di Tali-Tali.
7.	SULAWESI SELATAN	13. 14.	Kabupaten Enrekang Kabupaten Bone	Madrasah Tsanawiyah Negeri Pare-Pare Filial Enrekang Madrasah Tsanawiyah Negeri Pare-Pare Filial Bone
8.	P A S E R U	15.	Kabupaten Aceh	Madrasah Tsanawiyah Negeri Tulehu Filial Batu Merah Banya Aceh.

No. PIRAHNI	TOMOR Tgl. 1947	MAMABEKOLAT	KAB/KOTA	PESONAN 1947
1.	19.	Madrasah Tsanawiyah Negeri Solong	Kabupaten Lombok Timur	Madrasah Tsanawiyah Negeri Mataram Filial Solong
2.	20.	Madrasah Tsanawiyah Negeri Kendal II Dempo	Kabupaten Dempo	Madrasah Tsanawiyah Negeri Bina I Filial Kendal II Dempo.
1.	1.	C. MADRASAH ALIYAH Madrasah Aliyah Negeri Cilincing	Kota Jakarta Utara	Madrasah Aliyah Negeri Cempel Filial Cilincing
2.	1.	Madrasah Aliyah Negeri Cijugur	Kabupaten Karawang	Madrasah Aliyah Negeri Babakan Cibeureupeh Cijugur Filial Cijugur
3.	2.	Madrasah Aliyah Negeri Cijerah	Kedja Bandung	Madrasah Aliyah Negeri Cililitan Filial Cijerah Kodja Bandung
4.	3.	Madrasah Aliyah Negeri Cihingkir Cikarang	Kabupaten Pandeglang	Madrasah Aliyah Negeri Serang Filial Cihingkir Cikarang
5.	4.	Madrasah Aliyah Negeri Pajajaran Negeri	Kabupaten Sukabumi	Madrasah Aliyah Negeri Paset. Filial Sukabumi.
6.	5.	Madrasah Aliyah Negeri Bojonegara	Kabupaten Majalengka	Madrasah Aliyah Cirebon Filial Bojonegara Majalengka.
7.	6.	Madrasah Aliyah Negeri Sumedang	Kabupaten Sumedang	Madrasah Aliyah Negeri Garut Filial Sumedang
8.	7.	Madrasah Aliyah Negeri Indramayu	Kabupaten Indramayu	Madrasah Aliyah Negeri Cirebon Filial Indramayu.
9.	8.	Madrasah Aliyah Negeri Kudus	Kabupaten Kudus	Madrasah Aliyah Negeri Purwodadi Filial Kudus
10.	10.	Madrasah Aliyah Negeri Magelang	Kedja Magelang	Madrasah Aliyah Negeri Tembung Filial Kodja Magelang
11.	11.	Madrasah Aliyah Negeri Klaten	Kabupaten Klaten	Madrasah Aliyah Negeri Sumbawa Filial Karangtengah Klaten.
12.	12.	Madrasah Aliyah Negeri Pati	Kabupaten Pati	Madrasah Aliyah Negeri Semarang Filial Pati

No. Urut	KEMENTERIAN	NAMA SEKOLAH	KAB / KOTA	PENERIMA DAFTAR
13.	5.	MADRASAH ALIYAH NEGERI PEMALANG	Kabupaten Pemalang	MADRASAH ALIYAH NEGERI PEMALANG PEMALANG
14.	6.	MADRASAH ALIYAH NEGERI BANJARNEGARA	Kabupaten Banjarnegara	MADRASAH ALIYAH NEGERI BANJARNEGARA BANJARNEGARA
15.	7.	MADRASAH ALIYAH NEGERI KARAS	Kabupaten Karang	MADRASAH ALIYAH NEGERI KARAS Tegal PILLAL Karas
16.	8.	MADRASAH ALIYAH NEGERI SONBARANG	Kabupaten Sonbarang	MADRASAH ALIYAH NEGERI SONBARANG Sonbarang PILLAL
17.	1	MADRASAH ALIYAH NEGERI LUMAJANG	Kabupaten Lumajang	MADRASAH ALIYAH NEGERI Lumang I PILLAL Lumajang
18.	2	MADRASAH ALIYAH NEGERI SITUBONDO	Kabupaten Situbondo	MADRASAH ALIYAH NEGERI Situbondoo PILLAL Situbondo
19.	1	MADRASAH ALIYAH NEGERI PROBOLINGGO	Kodya Probolinggo	MADRASAH ALIYAH NEGERI Probong PILLAL Kodya Probolinggo
20.	1	MADRASAH ALIYAH NEGERI MADIUN	Kodya Madiun	MADRASAH ALIYAH NEGERI Madiun PILLAL Madiun
21.	1.	MADRASAH ALIYAH NEGERI PENANGSI BANTAR	Kodya Penangsi Bantar	MADRASAH ALIYAH NEGERI Penangsi PILLAL Penangsi Bantar
22.	2.	MADRASAH ALIYAH NEGERI TUNJUNG DULAS	Kodya Tunjung Dulal	MADRASAH ALIYAH NEGERI Dulan PILLAL Tanjung Dulal.
23.	2.	MADRASAH ALIYAH NEGERI BARRU	Kabupaten Taparuli Tengah	MADRASAH ALIYAH NEGERI Padary Cidempuan PILLAL PILLAL Baras
24.	1.	MADRASAH ALIYAH NEGERI BELAK PANJANG	Kabupaten Pangkajene	MADRASAH ALIYAH NEGERI POKARBARU PILLAL Selaen Pangkajene
25.	2.	MADRASAH ALIYAH NEGERI BONGKALING	Kabupaten Kampar	MADRASAH ALIYAH NEGERI POKARBARU PILLAL Bongkaling

NO.	PROFESI	A. C. M. C. B.		M A N A B E K O L A K E	K A R / K O R P O R A	P E N D I T A R A N D A R I
		Ur	Sak			
7.	MILITERI TUNGGAL	26.	1.	MADRASAH ALIYAH NEGERI PALEMBANG	Kota Palembang	MADRASAH ALIYAH NEGERI TOLITOLI FILIAL PALEMBANG
		27.	2.	MADRASAH ALIYAH NEGERI GORONTALA	Kabupaten Barong	MADRASAH ALIYAH NEGERI TOLITOLI FILIAL LOROK
		28.	1.	MADRASAH ALIYAH NEGERI SELONG	Kabupaten Lombok Timur	MADRASAH ALIYAH NEGERI MATARAM FILIAL SELONG
		29.	1.	MADRASAH ALIYAH NEGERI KANDAU	Kabupaten Dompu	MADRASAH ALIYAH NEGERI BINA FILIAL KANDAU II DOMPU

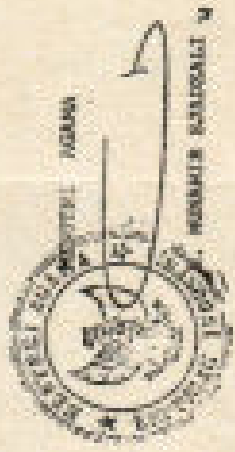

LAMPIRAN II : KEPTUNGAN NEGARA RI
 NOMOR 137 TAHUN 1991
 TANGGAL 11 JULI 1991

No.	PROFESI	No. Urut.	No. Dok.	B A B A S E K O I A N	KAB / Kota	P E R I N A M A N P A S I
1.	JURU BUKIT	1.	1.	A. <u>WISATAWAN PERINDUSTRIAN</u> Madrasah Ibtidaiyah Negeri Pining Sabang	Kabupaten Bireuh	Madrasah Ibtidaiyah Swasta Kaitiawitlilipin Nisang Sabang.
		2.	2.	Madrasah Ibtidaiyah Negeri Lemah Abang	Kabupaten Nireboh	Madrasah Ibtidaiyah Swasta Lemah Abang Kabupaten Cibrang.
		3.	3.	Madrasah Ibtidaiyah Negeri Poremban	Kabupaten Papuasarta	Madrasah Ibtidaiyah Swasta Hotel Dada Renge wahan Parawakata.
		4.	4.	Madrasah Ibtidaiyah Negeri Cijerah.	Kabupaten Tasikmeruy	Madrasah Ibtidaiyah Swasta Alhidayah Cipa - yung Cijerang.
		5.	5.	Madrasah Ibtidaiyah Negeri Ciasat II Pedalingany	Kabupaten Sawang	Madrasah Ibtidaiyah Swasta Ciasat II Pada - sireng.
		6.	6.	Madrasah Ibtidaiyah Negeri Terpapalan Karamong	Kabupaten Marawaq	Madrasah Ibtidaiyah Swasta Miftahul Khaif Panyidalan Karamong.
		7.	7.	Madrasah Ibtidaiyah Negeri Cicoendy	Kecaya Bumbun	Madrasah Ibtidaiyah Swasta Al-Fitrah CI - pendo Nodpa Bumbun
		8.	8.	Madrasah Ibtidaiyah Negeri Cibetta	Kabupaten Garut	Madrasah Ibtidaiyah Swasta Alhidayah CI - Batin Garut.
	2. JAWA TENGAH	9.	1.	Madrasah Ibtidaiyah Negeri Dukuh Sar...	Kabupaten Pati	Madrasah Ibtidaiyah Swasta Taibulqutub Naloh Najat Dukuh Saril.
		10.	2.	Madrasah Ibtidaiyah Negeri Pekusoran Kerya	Kabupaten Cilacap	Madrasah Ibtidaiyah Swasta Ogpa Pekusoran Kerya Kabupaten Cilacap.
		11.	1.	Madrasah Ibtidaiyah Negeri Wonorejo Cinggal Karamanyan	Kabupaten Bawak	Madrasah Ibtidaiyah Swasta Mahadun Cinggal Karamanyan.
		12.	4.	Madrasah Ibtidaiyah Negeri Blarang Kidul Lekabata	Kabupaten Tegal	Madrasah Ibtidaiyah Swasta Salafiyah BIA - Kempit Kidul Lekabata.
		13.	5.	Madrasah Ibtidaiyah Negeri Cobojo Banyar	Kabupaten Jember	Madrasah Ibtidaiyah Swasta Islamiyah Co - Bojo Banyar.

No. Peristiwa	Tgl. & No.	K A R A S E D U L I F	K A B / K O T A	T E M U B A H A N J A R I
14.	6.	Kedraanah Ibtidaiyyah Negeri Purwokerto	Kabupaten Banjarnegara	Kedraanah Ibtidaiyyah Swasta Murabah Pada Kurangnya Sanjajarannya.
15.	7.	Kedraanah Ibtidaiyyah Negeri Sragen	Kabupaten Karang	Kedraanah Ibtidaiyyah Swasta Murabah Pada Sdran.
16.	8.	Kedraanah Ibtidaiyyah Negeri Tasikmalaya	Kabupaten Tasikmalaya	Kedraanah Ibtidaiyyah Swasta Sahilaji Madia.
17.	9.	Kedraanah Ibtidaiyyah Negeri Sukoharjo	Kabupaten Sukoharjo	Kedraanah Ibtidaiyyah Swasta Lertihan Pda Frekuensi Kajianannya.
18.	10.	Kedraanah Ibtidaiyyah Negeri Ambarawa	Kabupaten Semarang	Kedraanah Ibtidaiyyah Swasta Panjang Ambarawa Kabupaten Semarang.
19.	11.	Kedraanah Ibtidaiyyah Negeri Karanganyar	Kabupaten Karanganyar	Kedraanah Ibtidaiyyah Swasta Rural Jalan Selatni Karanganyar.
20.	12.	Kedraanah Ibtidaiyyah Negeri Karang Kulawati	Kabupaten Karang Kulawati	Kedraanah Ibtidaiyyah Swasta Rural Jalan Karang Kulawati.
21.	13.	Kedraanah Ibtidaiyyah Negeri Bendar Karanganyar	Kabupaten Karanganyar	Kedraanah Ibtidaiyyah Swasta Monevarto Bendar Karanganyar.
22.	14.	Kedraanah Ibtidaiyyah Negeri Kali Banta Selatan	Kabupaten Karanganyar	Kedraanah Ibtidaiyyah Swasta Gendakasa Kali Banta Selatan Karanganyar.
23.	15.	Kedraanah Ibtidaiyyah Negeri Kapti	Kabupaten Karanganyar	Kedraanah Ibtidaiyyah Swasta Gapti Al Imam Kapti Karanganyar.
24.	16.	Kedraanah Ibtidaiyyah Negeri Gubog	Kabupaten Karanganyar	Kedraanah Ibtidaiyyah Swasta Gubog Kabupaten Karanganyar.
25.	17.	Kedraanah Ibtidaiyyah Negeri Kroyong	Kabupaten Karanganyar	Kedraanah Ibtidaiyyah Swasta Kroyong.
26.	18.	Kedraanah Ibtidaiyyah Negeri Tuban	Kabupaten Tuban	Kedraanah Ibtidaiyyah Swasta Rural Jalan Kroyong Tuban.
27.	19.	Kedraanah Ibtidaiyyah Negeri Karanganyar	Kabupaten Karanganyar	Kedraanah Ibtidaiyyah Swasta Karanganyar.
28.	20.	Kedraanah Ibtidaiyyah Negeri Tambilahan	Kabupaten Karanganyar	Kedraanah Ibtidaiyyah Swasta Tambilahan.

1. JAWA TIMUR

4. D.I. ACEH

5. R I A U

No. Prosedur	Lampiran	Jumlah	Kategori	Kategori	Nama
1.	1.	1.	Kabupaten Bangor	Kabupaten Bangor	Kabupaten Bangor
					Kabupaten Bangor
2.	1.	2.	Kabupaten Pangasinan	Kabupaten Pangasinan	Kabupaten Pangasinan
					Kabupaten Pangasinan
3.	1.	3.	Kabupaten Pangasinan	Kabupaten Pangasinan	Kabupaten Pangasinan
					Kabupaten Pangasinan
					Kabupaten Pangasinan
4.	1.	4.	Kabupaten Pangasinan	Kabupaten Pangasinan	Kabupaten Pangasinan
					Kabupaten Pangasinan
					Kabupaten Pangasinan
					Kabupaten Pangasinan
5.	1.	3.	Kabupaten Pangasinan	Kabupaten Pangasinan	Kabupaten Pangasinan
					Kabupaten Pangasinan
					Kabupaten Pangasinan
6.	1.	2.	Kabupaten Pangasinan	Kabupaten Pangasinan	Kabupaten Pangasinan
					Kabupaten Pangasinan
7.	1.	2.	Kabupaten Pangasinan	Kabupaten Pangasinan	Kabupaten Pangasinan
					Kabupaten Pangasinan
8.	1.	2.	Kabupaten Pangasinan	Kabupaten Pangasinan	Kabupaten Pangasinan
					Kabupaten Pangasinan
9.	1.	2.	Kabupaten Pangasinan	Kabupaten Pangasinan	Kabupaten Pangasinan
					Kabupaten Pangasinan
10.	1.	2.	Kabupaten Pangasinan	Kabupaten Pangasinan	Kabupaten Pangasinan
					Kabupaten Pangasinan
11.	1.	2.	Kabupaten Pangasinan	Kabupaten Pangasinan	Kabupaten Pangasinan
					Kabupaten Pangasinan
12.	1.	2.	Kabupaten Pangasinan	Kabupaten Pangasinan	Kabupaten Pangasinan
					Kabupaten Pangasinan
13.	1.	2.	Kabupaten Pangasinan	Kabupaten Pangasinan	Kabupaten Pangasinan
					Kabupaten Pangasinan
14.	1.	2.	Kabupaten Pangasinan	Kabupaten Pangasinan	Kabupaten Pangasinan
					Kabupaten Pangasinan

7 2 1 2 3 4 5 6 7 8 9 10 11 12 13 14 15 16 17 18 19 20 21 22 23 24 25 26 27 28 29 30 31 32 33 34 35 36 37 38 39 40 41 42 43 44 45 46 47 48 49 50 51 52 53 54 55 56 57 58 59 60 61 62 63 64 65 66 67 68 69 70 71 72 73 74 75 76 77 78 79 80 81 82 83 84 85 86 87 88 89 90 91 92 93 94 95 96 97 98 99 100

No.	PROVINSI	JUR. / Dis.	JUR. / Dis.	P A R A G R A F I A B	JUR. / Dis.	P E R U B A H A N D A R I
1.	DIYOGYAKAR	1.	1.	<p>B. <u>REKREASI</u> <u>TEKNOLOGI</u></p> <p>Madrasah Tsanawiyah Negeri Mako-Mako</p>	Kabupaten Bangkulu Diase	Madrasah Tsanawiyah Swasta Surul Kidayah Spoh Mako-Mako Delatias.
2.	TANGGAS	2.	1.	Madrasah Tsanawiyah Negeri Sili	Kabupaten, Sili	Madrasah Tsanawiyah Swasta Arsur Sili.
3.	DIYOGYAKAR TEMBAK	1.	1.	<p>C. <u>REKREASI</u> <u>ALYAH</u></p> <p>Madrasah Aliyah Negeri Mendo</p>	Kodya Mendo	Madrasah Aliyah Swasta Periapan Negeri Kodya Mendo.
4.	DIYOGYAKAR	2.	2.	Madrasah Aliyah Negeri Lihoto	Kabupaten Guruhoto	Madrasah Aliyah Swasta Lihoto Kabupaten Guruhoto.
5.	DIYOGYAKAR	3.	1.	Madrasah Aliyah Negeri Mendo	Kodya Mendo	Madrasah Aliyah Swasta Kodya Mendo.
6.	DIYOGYAKAR	4.	2.	Madrasah Aliyah Negeri Tual	Kabupaten Mula Mula Tanggara	Madrasah Aliyah Swasta Al Kidayah Tual
7.	DIYOGYAKAR	5.	1.	Madrasah Aliyah Negeri Patah	Kabupaten Melateng	Madrasah Aliyah Swasta Surul Ulu Patah Melateng.

