

000001

Tanggal : 1 April 1997
 Nomor : 642.2/SK.001/HK/97
 Lampiran : 1 (satu) gambar situasi
 Perihal : Pemberian Izin Mendirikan Bangunan SD Gunung Pereng.

WALIKOTA TASIKMALAYA

Membaca : det.
 Menimbang : det.
 Mengingat : det.

MEMUTUSKAN :

MEMENETAPKAN : Memberi izin : Kepada :
 Nama : NY. MIEN ARMILAH
 Warganegara : Indonesia
 Keturunan : S u n d a
 Pekerjaan : Pegawai Negeri
 Alamat : Jl. Mayor Utarya Blk. 42/18 Tasikmalaya

UNTUK :
 Mendirikan Bangunan SD Gunung Pereng.

Luasnya : A. 1.209,60 M2. B. 21,00 M2.
 terletak di atas tanah kepunyaan : DEPDIKBUD
 Persil No. 54 A S.III. Verponding No. -
 Jalan C i l e m b a n g Kelurahan Cilembang
 Kecamatan Cihideung Kota Administratif Tasikmalaya.

Dengan syarat-syarat sebagai berikut :

1. Harus menurut gambar situasi terlampir, dengan menetapkan garis pagar dari garis muka rumah masing-masing 3,50 meter dan 7,50 meter jaraknya dari titik tengah jalan.
2. Alat-alat perkakas yang dipergunakan :

A/B. DASAR: Tegel; DINDING: Tembak USUK: Kayu;
 TIANG: Beton; TUTUP: Genting.

3. Pekerjaan harus dilaksanakan berdasarkan Beu w en Rooilijn Verordening Regentschap Tasikmalaya dan menurut petunjuk-petunjuk dari Suku Dinas Pekerjaan Umum dan Suku Dinas Tata Kota Administratif Tasikmalaya.

No. 417/BG/1997 tgl. 15 MARET 1997 Nama NY. MIEN ARMILAH
 Ciembang Kelurahan Ciembang
 Ciwideug Kota Administratif Tasikmalaya
 Milik Perseil No. 54a
 Eigendom verp. No. - S/S III Kep. Kr. DEPDIKED
 A. Mendirikan Bangunan SD. GUNUNG PERENG dan B. Ruang Jaga.

SITUATIE SEKALA 1 : 1.000

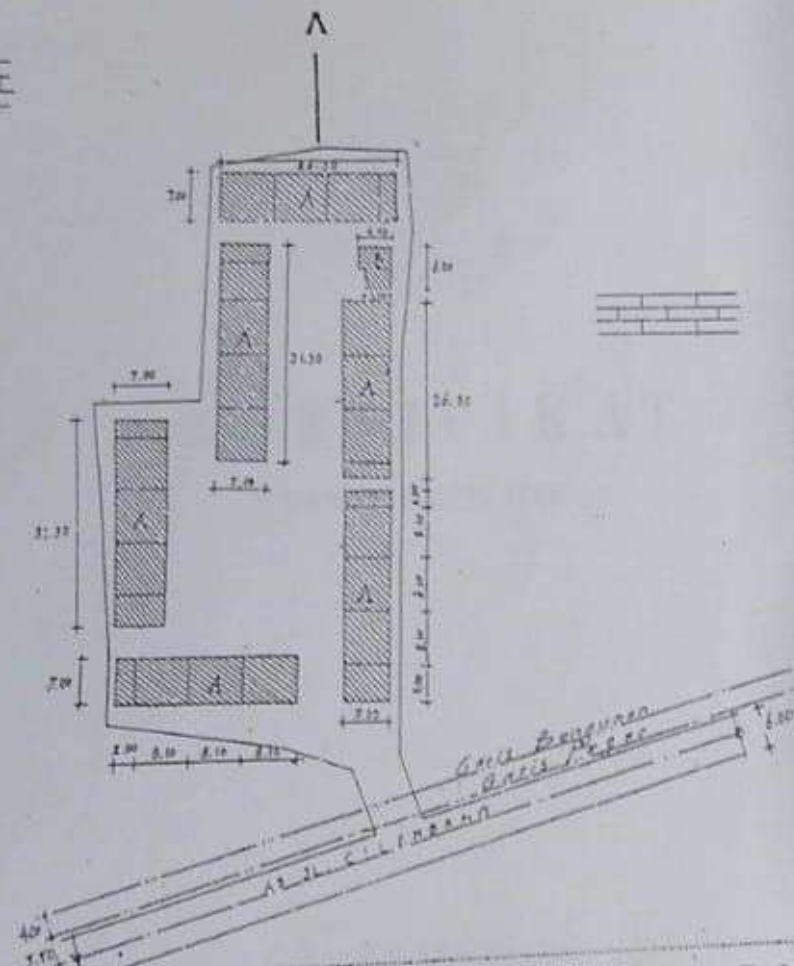

UASNYA
 A. $(26,30 \times 7,00) + (31,30 \times 7,00) + (31,30 \times 7,00) + (26,30 \times 7,00) + (26,30 \times 7,00) + (31,30 \times 7,00) M = 1.209,60 M^2$
 B. $(4,00 \times 3,00) + (3,00 \times 3,00) M = 21,00 M^2$



Kep. Sub. Sic Perijinan
 (ARA SUHARA)

Urusan Perijinan
 (DEDE SETIAWAN)



PEMERINTAH KABUPATEN, DAERAH TINGKAT II TASIKMALAYA
DINAS PENDIDIKAN DAN KEBUDAYAAN

Jalan Pemuda No.4 Telepon (0265) 331855 Tasikmalaya

SURAT KEPUTUSAN KEPALA DINAS P DAN K
KABUPATEN DAERAH ~~TK~~ II TASIKMALAYA

NOMOR : 425.11/2449 - KAB

T E N T A N G

PINDAH LOKASI SEKOLAH DASAR DI LINGKUNGAN
CABANG DINAS P DAN K KECAMATAN CIHIDEUNG
KABUPATEN DAERAH TINGKAT II TASIKMALAYA

KEPALA DINAS PDAN K KABUPATEN
DAERAH TINGKAT II TASIKMALAYA

- M e m b a c a : Surat Kepala Cabang Dinas P dan K Kabupaten Dati II Tasikmalaya Kecamatan Cihideung tanggal 26 Juli 1998 no.642.2/199 - Kec. perihal Perpindahan Lokasi Sekolah Dasar.
- Menimbang : a. Bahwa dalam rangka melaksanakan Pemetaan dan Inventarisasi Sekolah Dasar;
b. Bahwa dalam usaha menciptakan tertib Administrasi, tertib Lokasi dan Pelaporan Sekolah Dasar di masing - masing Kecamatan.
- Mengingat : 1. Undang - Undang Nomor 5 Tahun 1974 tentang Pokok-Pokok Pemerintahan di Daerah;
2. Undang - Undang Nomor 2 Tahun 1989 tentang sistim Pendidikan Dasar;
3. Peraturan Pemerintah Nomor 65 Tahun 1951 tentang Pelaksanaan Penyerahan sebagian dari pada urusan Pemerintahan dalam lapangan Pendidikan, Pengajaran dan Kebudayaan;
4. Peraturan Pemerintah Nomor 28 Tahun 1990 tentang Pendidikan Dasar;
5. Peraturan Daerah Propinsi Daerah Tingkat I Jawa Barat - Nomor 11 Tahun 1989 tentang Penyerahan sebagian urusan Pemerintahan di bidang Pendidikan dan Kebudayaan kepada - Pemerintah Daerah Tingkat II;
6. Peraturan Daerah Kabupaten Daerah Tingkat II Tasikmalaya Nomor 11 Tahun 1990 tentang Pembentukan Dinas dan Cabang Dinas Pendidikan dan Kebudayaan serta Unit Pelaksana Perpustakaan Umum pada Dinas Pendidikan dan Kebudayaan Kabupaten Daerah Tingkat II Tasikmalaya;
7. Peraturan Daerah Nomor 12 tahun 1990 tentang Organisasi dan Tata Kerja Dinas Pendidikan dan Kebudayaan Kabupaten Daerah Tingkat II Tasikmalaya.

M E M U T U S K A N

- Menetapkan :
- P E R T A M A : Memindahkan Sekolah - Sekolah Dasar yang namanya tsb. dalam lajur 2 daftar lampiran Surat Keputusan ini, dari alamat lama seperti tsb. dalam lajur 4 ke alamat baru seperti tsb. dalam lajur 5 daftar lampiran Keputusan ini;
- K E D U A : Secara Administratif menghapus nama - nama Sekolah Dasar - yang ada di Kelurahan Nagrawangi Kecamatan Cihideung Kabupaten Dati II Tasikmalaya dan selanjutnya terdaftar Pada ~~KE~~ LURAHAN TUGURAJA KECAMATAN CIHIDEUNG KABUPATEN DATI II TASIKMALAYA;

K E T I G A : Surat Keputusan ini, mulai berlaku sejak tanggal ditetapkan dengan ketentuan akan diadakan perubahan dan atau perbaikan seperlunya apabila dikemudian hari ternyata terdapat kekeliruan di dalamnya.

DITETAPKAN DI : TASIKMALAYA
PADA TANGGAL : 23 DESEMBER 1998.

KEPALA DINAS P DAN K KABUPATEN
DAERAH TINGKAT II TASIKMALAYA

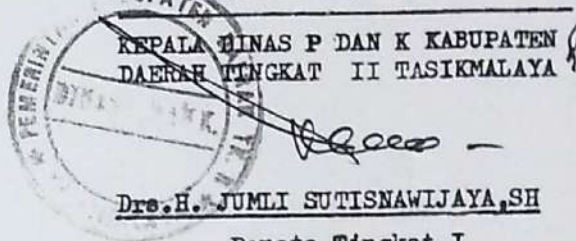

Drs. H. JUMLI SUTISNAWIJAYA, SH

Penata Tingkat I
NIP. 130 452 792

TEMBUSAN :

1. Yth. Menteri Dalam Negeri di Jakarta;
2. Yth. Menteri Pendidikan dan Kebudayaan RI di Jakarta;
3. Yth. Menteri Keuangan RI di Jakarta;
4. Yth. Tim Pembina SBPP - SDN Pusat di Jakarta;
5. Yth. Gubernur KDH Tk I Jawa Barat Cq. Ass III dan IV -
Setwilda pada Setwilda Propinsi Dati I Jawa Barat;
6. Yth. Tim Pembina SBPP - SDN Tingkat I Jawa Barat;
7. Yth. Kepala Kanwil Depdikbud Propinsi Jawa Barat;
8. Yth. Bupati Kepala Daerah Tingkat II Tasikmalaya;
9. Yth. Kepala Kandep Dikbud Kabupaten Tasikmalaya;
10. Yth. Kepala Kandep Dikbud Kecamatan Cihideung;
11. Yth. Kepala Cabang Dinas P dan K Kec. Cihideung;
12. Yth. Kepala SD. Nagawangi I s/d. III Kec. Cihideung;
13. Yth. Kepala SD. Gunungpereng, II, III, IV dan V Kec. Cihideung.

Lampiran : Surat Keputusan Kepala Dinas P dan K
Kabupaten Daerah Tk.II Tasikmalaya.

Nomor : 425.11 / 2449 - Kab.

NO. RT.	NAMA SEKOLAH	NOMOR STATISTIK SD	A L A M A T		KETERANGAN
			L A M A	B A R U	
1	2	3	4	5	6
1.1	SD. Nagarawangi I	101021302001	Jln. Nagarawangi No.5 Kelurahan an Nagarawangi Kecamatan Ci- hideung Kabupaten Tasikmalaya	Jln. Terusan Bank BCA Kelurahan - Tuguraja Kecamatan Cihideung Kab. Tasikmalaya.	
2.1	SD. Nagarawangi II	101021302002	sda.	sda.	
3.1	SD. Nagarawangi III	101021302003	Gang Nusawangi I No.1 Kelurahan an Nagarawangi Kecamatan Ci-	sda.	
4.1	SD. Gunungpereng I	101021302004	Jln. Veteran Blk.No.31 Kelu- rahan Tuguraja Kecamatan Cihideung Kab.Tasikmalaya.	Jln. Cilembang Kelurahan Cilembang Kecamatan Cihideung Kabupaten Tasikmalaya	
5.1	SD. Gunungpereng II	101021302005	sda.	sda.	
6.1	SD. Gunungpereng III	101021302006	sda.	sda.	
7.1	SD. Gunungpereng IV	101021302007	sda.	sda.	
8.1	SD. Gunungpereng V	101021302008	sda.	sda.	

Tasikmalaya, 23 Desember 1998.

KEPALA DINAS P DAN K KABUPATEN
DAERAH TINGKAT II TASIKMALAYA.

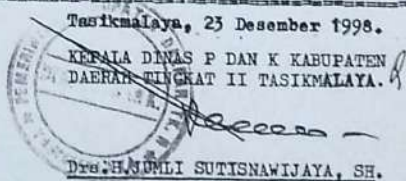
Drs. H. JUMLI SUTISNAWIJAYA, SH.

Penata Tingkat I
NIP. 130 452 792