



KABUPATEN CIANJUR

NOMOR 42

TAHUN 2009

PERATURAN BUPATI CIANJUR

NOMOR 42 TAHUN 2009

TENTANG

PEMBENTUKAN TAMAN KANAK-KANAK NEGERI DAN
SEKOLAH DASAR NEGERI (SDN)

BUPATI CIANJUR

- Menimbang** :
- a. bahwa sesuai dengan kebutuhan pelayanan kepada masyarakat yang membutuhkan pelayanan pendidikan anak usia dini pada jalur persekolahan dan pendidikan dasar pada Sekolah Dasar, perlu membentuk lembaga yang melaksanakan sebagian tugas dan fungsi dinas di bidang penyelenggaraan Taman Kanak-Kanak Negeri dan Sekolah Dasar Negeri (SDN);
 - b. bahwa berdasarkan pertimbangan sebagaimana dimaksud pada huruf a serta sesuai dengan Peraturan Daerah Nomor 07 Tahun 2008 dan Peraturan Bupati Cianjur Nomor 04 Tahun 2009, pembentukan Taman Kanak-Kanak Negeri dan Sekolah Dasar Negeri (SDN) dimaksud perlu ditetapkan dengan Peraturan Bupati.
- Mengingat** :
1. Undang-Undang Nomor 14 Tahun 1950 tentang Pemerintahan Daerah Kabupaten Dalam Lingkungan Propinsi Jawa Barat (Berita Negara Tahun 1950 Nomor 43);
 2. Undang-Undang Nomor 8 Tahun 1974 tentang Pokok-pokok Kepegawaian (Lembaran Negara Tahun 1974 Nomor 55, Tambahan Lembaran Negara Nomor 3041) sebagaimana telah diubah dengan Undang-Undang Nomor 43 Tahun 1999 tentang Perubahan Atas Undang-Undang Nomor 8 Tahun 1974 tentang Pokok-pokok Kepegawaian (Lembaran Negara Tahun 1999 Nomor 189, Tambahan Lembaran Negara Nomor 3890);
 3. Undang-Undang Nomor 32 Tahun 2004 tentang Pemerintahan Daerah (Lembaran Negara Tahun 2004 Nomor 125 Tambahan Lembaran Negara Nomor 4437) sebagaimana telah diubah dengan Undang-Undang Nomor 8 Tahun 2005 tentang Penetapan Peraturan Pemerintah Pengganti Undang-Undang Nomor 3 Tahun 2005 tentang Perubahan Atas Undang-Undang Nomor 32 Tahun 2004 tentang Pemerintahan Daerah menjadi Undang-undang (Lembaran Negara Republik Indonesia Tahun 2005 Nomor 108 Tambahan Lembaran Negara Republik Indonesia Nomor 4548) jo. Undang-Undang Nomor 12 Tahun 2008 tentang Perubahan Kedua Atas Undang-Undang Nomor 32 Tahun 2004 tentang Pemerintahan Daerah (Lembaran Negara Tahun 2008 Nomor 59, Tambahan Lembaran Negara Nomor 4844);
 4. Undang-Undang Nomor 33 Tahun 2004 tentang Perimbangan Keuangan antara Pemerintah Pusat dan Pemerintahan Daerah (Lembaran Negara Tahun 2004 Nomor 125, Tambahan Lembaran Negara Nomor 4437);

Jalan Siti Jenab No. 31 Telepon (0263) 261892 Fax. (0263) 260881
Cianjur 43211 Jawa Barat

6-35-24-24-3-3-6

5. Peraturan Pemerintah Nomor 38 Tahun 2007 tentang Pembagian Urusan Pemerintahan Antara Pemerintah, Pemerintahan Daerah Propinsi, dan Pemerintahan Daerah Kabupaten/Kota (Lembaran Negara 2007 Nomor 82, Tambahan Lembaran Negara Nomor 4737);
6. Peraturan Pemerintah Nomor 41 Tahun 2007 tentang Pedoman Organisasi Perangkat Daerah (Lembaran Negara Tahun 2007 Nomor 89, Tambahan Lembaran Negara Nomor 4741);
7. Peraturan Menteri Dalam Negeri Nomor 57 Tahun 2007 tentang Petunjuk Teknis Penataan Organisasi Perangkat Daerah;
8. Peraturan Daerah Kabupaten Cianjur Nomor 02 Tahun 2001 tentang Tata Cara Penyusunan Peraturan Daerah dan Penerbitan Lembaran Daerah (Lembaran Daerah Tahun 2001 Nomor 43 Seri D) sebagaimana telah diubah dengan Peraturan Daerah Kabupaten Cianjur Nomor 02 Tahun 2006 tentang Perubahan Pertama Atas Peraturan Daerah Nomor 02 Tahun 2001 tentang (Lembaran Daerah Tahun 2006 Nomor 02 Seri D);
9. Peraturan Daerah Kabupaten Cianjur Nomor 03 Tahun 2008 tentang Urusan Pemerintahan Daerah (Lembaran Daerah Tahun 2008 Nomor 03 Seri D);
10. Peraturan Daerah Kabupaten Cianjur Nomor 07 Tahun 2008 tentang Organisasi Pemerintahan Daerah dan Pembentukan Organisasi Perangkat Daerah Kabupaten Cianjur (Lembaran Daerah Tahun 2008 Nomor 07 Seri D);
11. Peraturan Bupati Cianjur Nomor 04 Tahun 2009 tentang Tugas, Fungsi dan Tata Kerja Unit Organisasi di Lingkungan Dinas Pendidikan (Berita Daerah Tahun 2009 Nomor 04);
12. Peraturan Bupati Cianjur Nomor 40 Tahun 2009 tentang Pembentukan Pusat Pembinaan Pendidikan Taman Kanak-Kanak dan Sekolah Dasar pada Dinas Pendidikan (Berita Daerah Tahun 2009 Nomor 40);
13. Peraturan Bupati Cianjur Nomor 41 Tahun 2009 tentang Organisasi dan Tata Kerja Pusat Pembinaan Pendidikan Taman Kanak-Kanak dan Sekolah Dasar pada Dinas Pendidikan (Berita Daerah Tahun 2009 Nomor 41).

MEMUTUSKAN :

Menetapkan : PERATURAN BUPATI TENTANG PEMBENTUKAN TAMAN KANAK-KANAK NEGERI DAN SEKOLAH DASAR NEGERI (SDN).

Pasal 1

- (1) Dengan Peraturan Bupati ini, pada Dinas Pendidikan dibentuk :
 - a. Taman Kanak-Kanak Negeri;
 - b. Sekolah Dasar Negeri (SDN).
- (2) Taman Kanak-Kanak Negeri sebagaimana dimaksud pada ayat (1) huruf a, yaitu :
 - a. Taman Kanak-Kanak Negeri Cianjur di Kecamatan Cianjur;
 - b. Taman Kanak-Kanak Negeri Ciranjang di Kecamatan Ciranjang;
 - c. Taman Kanak-Kanak Negeri Takokak di Kecamatan Takokak.
- (3) Status kelembagaan Taman Kanak-Kanak (TK) dan Sekolah Dasar Negeri (SDN) sebagaimana dimaksud pada ayat (1) adalah unit pelayanan di Pusat Pembinaan Pendidikan Taman Kanak-Kanak dan Sekolah Dasar pada Dinas Pendidikan Kabupaten Cianjur.

- (4) Nomenklatur, alamat dan Nomor Induk Sekolah sebagaimana dimaksud pada ayat (1) huruf b tercantum pada Lampiran Peraturan Bupati ini.

Pasal 2

Biaya operasional Taman Kanak-Kanak (TK) dan Sekolah Dasar Negeri (SDN) dibebankan kepada Anggaran Pendapatan dan Belanja Daerah Kabupaten Cianjur dan/atau sumbangan lain yang sah sesuai dengan ketentuan dan/atau peraturan perundang-undangan yang berlaku.

Pasal 3

- (1) Dengan berlakunya Peraturan Bupati ini, maka segala ketentuan dan/atau peraturan yang bertentangan dengan Peraturan Bupati ini dinyatakan tidak berlaku.
- (2) Hal-hal lain yang belum cukup diatur dalam Peraturan Bupati ini akan diatur dan ditetapkan kemudian oleh Bupati, sesuai dengan ketentuan dan/atau peraturan perundang-undangan yang berlaku.

Pasal 4

Peraturan Bupati ini mulai berlaku pada tanggal diundangkan.

Agar setiap orang mengetahuinya, memerintahkan pengundangan Peraturan Bupati ini dengan penempatannya dalam Berita Daerah.

Ditetapkan di Cianjur
pada tanggal 25 Maret 2009
BUPATI CIANJUR,

Cap/ttd. -

TJETJEP MUCHTAR SOLEH

Diundangkan di Cianjur
pada tanggal 25 Maret 2009
PENGUNDAH DAERAH,



BERITA DAERAH KABUPATEN CIANJUR NOMOR 42 TAHUN 2009

LAMPIRAN PERATURAN BUPATI CIANJUR
NOMOR 42 TAHUN 2009

TENTANG
PEMBENTUKAN TAMAN KANAK-KANAK NEGERI DAN
SEKOLAH DASAR NEGERI (SDN)

DAFTAR SEKOLAH DASAR NEGERI

No.	Nama Sekolah	Alamat	Desa/Kelurahan	NIS		
1	2	3	4	5		
01.KECAMATAN CIANJUR						
1	SDN Tanjunglayu	Jl. Ds.Bahakankaret	Babakan karet	10	01	01
2	SDN Ciboureum	Kp.Ciboureum	Babakan karet	10	01	02
3	SDN Tanjungharapan	Kp. Sanapaia	Babakan karet	10	01	03
4	SDN Selagedang	Kp.Nagrak	Nagrak	10	01	04
5	SDN Karanglengah	Jl. Gatot Mangkupraja	Nagrak	10	01	05
6	SDN Nagrak	Jl. Gatot Mangkupraja	Nagrak	10	01	06
7	SDN Se'ahuni	Kp. Margaluyu	Nagrak	10	01	07
8	SDN Wargasari	Kp. Rawacina	Nagrak	10	01	08
9	SDN Bukitnulya	Sukamaju	Sukamaju	10	01	09
10	SDN Cikaret 1	Gg. Mesjid Jami	Sukamaju	10	01	10
11	SDN Cikaret 1	Kp. Cikaret	Sukamaju	10	01	11
12	SDN Sukawening	Kp. Cikaret Hillir	Sukamaju	10	01	12
13	SDN Pagersari	Kp. Panembong Girang	Mekarsari	10	01	13
14	SDN Caringin	Kp. Caringin	Mekarsari	10	01	14
15	SDN Tamansari	Jl. Babakan karet	Mekarsari	10	01	15
16	SDN Simasari	Mekarsari	Mekarsari	10	01	16
17	SDN Panembong 1	Jl. Ds.Limbangansari	Limbangansari	10	01	17
18	SDN Panembong 2	Jl. Ds.Limbangansari	Limbangansari	10	01	18
19	SDN Limbangansari	Kp. Caringin	Limbangansari	10	01	19
20	SDN Kencanasari	Kp. Tegallega	Limbangansari	10	01	20
21	SDN Suryasari	Kp. Limbangansari	Limbangansari	10	01	21
22	SDN Ibu Jenab 1	Jl. Siti Jenab No.35	Pamoyanan	10	01	22
23	SDN Ibu Jenab 3	Jl. Stukmal No.14	Pamoyanan	10	01	23
24	SDN Gelar 1	Jl. Stekmal	Pamoyanan	10	01	24
25	SDN Widurikencana	Pamoyanan	Pamoyanan	10	01	25
26	SDN Gelar 2	Jl. Stekmal	Pamoyanan	10	01	26
27	SDN Lembursitu	Pamoyanan	Pamoyanan	10	01	27
28	SDN Ibu Dewi 2	Jl. Siliwangi No.46	Sawahgede	10	01	28
29	SDN Ibu Dewi 8	Jl. Siliwangi No.46	Sawahgede	10	01	29
30	SDN Ibu Dewi 1	Jl. Siliwangi No.25	Sawahgede	10	01	30
31	SDN Ibu Dewi 4	Jl. Siliwangi No.27	Sawahgede	10	01	31
32	SDN Ibu Dewi 5	Jl. Siliwangi No.27	Sawahgede	10	01	32
33	SDN Ibu Dewi 3	Jl. Siliwangi No.52	Sawahgede	10	01	33
34	SDN Ibu Dewi 7	Jl. Siliwangi No.52	Sawahgede	10	01	34
35	SDN Ibu Dewi 8	Jl. Perwira No.11	Sawahgede	10	01	35
36	SDN Dipawangi	Jl. Dipawangi No.2	Sawahgede	10	01	36
37	SDN Bojongherang 1	Jl. Otista I No.18	Bojongherang	10	01	37
38	SDN Bojongherang 2	Jl. Otista I No.18	Bojongherang	10	01	38
39	SDN Bojongherang 4	Jl. Otista I No.18	Bojongherang	10	01	39
40	SDN Buniwangi	Jl. Otista I No.18	Bojongherang	10	01	40
41	SDN Palasari	Jl. Dr.Muwardi	Bojongherang	10	01	41
42	SDN Selakopi 1	Jl. Ir.H.Juanda No. 80	Bojongherang	10	01	42
43	SDN Selakopi 2	Jl. Ir.H.Juanda No. 80	Bojongherang	10	01	43
44	SDN Megasari	Jl. Dr.Muwardi	Bojongherang	10	01	44
45	SDN Sayang Heulang	Jl. Dr.Muwardi	Bojongherang	10	01	45
46	SDN Sayang 1	Jl. Prof.M.Yamin	Sayang	10	01	46
47	SDN Sayang 2	Jl. Prof.M.Yamin	Sayang	10	01	47
48	SDN Sayang 4	Jl. Prof.M.Yamin	Sayang	10	01	48
49	SDN Sayangsemper	Jl. Prof.M.Yamin	Sayang	10	01	49
50	SDN Pataruman	Gg. Laksana No.2	Sayang	10	01	50
51	SDN Langensari	Gg. Laksana	Sayang	10	01	51
52	SDN Tugusari	Sayang	Sayang	10	01	52
53	SDN Lemburtengah 1	Jl. Arif R.H No.56	Solokpandan	10	01	53
54	SDN Lemburtengah 2	Jl. Arif R.H No.56	Solokpandan	10	01	54

1	2	3	4	5		
55	SDN Lemburlengah 3	Jl. Arif R.H No.56	Solokpandan	10	01	55
56	SDN Lemburlengah 4	Jl. Arif R.H No.56	Solokpandan	10	01	56
57	SDN Solokpandan	Jl Ibu Atikah	Solokpandan	10	01	57
58	SDN Ibu Jenab 2	Jl. Moh.Ali No.51	Solokpandan	10	01	58
59	SDN Ibu Jenab 4	Jl. Moh.Ali No.51	Solokpandan	10	01	59
60	SDN Sayang 3	Jl. Moh.Ali No.51	Solokpandan	10	01	60
61	SDN Pasarbuluh	Jl. Arif R.H No.36	Muka	10	01	61
62	SDN Muka 1	Jl. Miswardi	Muka	10	01	62
63	SDN Muka 2	Jl. Miswardi	Muka	10	01	63
64	SDN Gayam	Jl. Asnawi	Muka	10	01	64
65	SDN Pawenang	Jl. Asnawi	Muka	10	01	65
66	SDS Mardiyana	Jl. Siliwangi	Sawahgede	11	01	66
67	SDS Kabarbaik	Jl. Pasirgede 17	Bojongherang	11	01	67
68	SDS Islamic Centre	Jl. Dr.Muwardi 120	Bojongherang	11	01	68
69	SDS Al Azhar	Jl. Dr.Muwardi	Bojongherang	11	01	69
70	SDS Al Ikhlas	Jl. HOS Cokroaminoto	Solokpandan	11	01	70
71	SDS BPK Penabur	Barisan Banteng 1	Solokpandan	11	01	71
72	SDS Kanaan	Jl. HOS Cokroaminoto	Muka	11	01	72

02.KECAMATAN WARUNGKONDANG

1	SDN Jambudipa 1	Kp. Jagaraksa	Jambudipa	10	02	01
2	SDN Jambudipa 2	Kp. Cicarang	Jambudipa	10	02	02
3	SDN Jambudipa 3	Kp. Jambudipa	Jambudipa	10	02	03
4	SDN Giriwinaya	Kp. Ciloho	Jambudipa	10	02	04
5	SDN Cisarandi 1	Kp. Cisarandi	Cisarandi	10	02	05
6	SDN Cisarandi 2	Kp. Lemburlengah	Cisarandi	10	02	06
7	SDN Kadupugur	Kp. Pasirjengkeng	Cisarandi	10	02	07
8	SDN Warungkondang	Jl. Warkon	Cikaroya	10	02	08
9	SDN Cikaroya	Kp. Cibenda	Cikaroya	10	02	09
10	SDN Kerangpawitan	Kp. Clawaitali	Cikaroya	10	02	10
11	SDN Bunikasih 3	Kp. Sitampo	Bunikasih	10	02	11
12	SDN Bunikasih 4	Kp. Bunikasih	Bunikasih	10	02	12
13	SDN Ciwaten	Kp. Tjpar	Ciwaten	10	02	13
14	SDN Cimurid	Kp. Cireris	Ciwaten	10	02	14
15	SDN Cipetir	Kp. Cipetir	Ciwaten	10	02	15
16	SDN Tegallega	Kp. Tegallega	Tegallega	10	02	16
17	SDN Gedeh 3	Kp. Mandakawung	Tegallega	10	02	17
18	SDN Cimanggu	Kp. Cimanggu	Tegallega	10	02	18
19	SDN Padasasih	Kp. Padalingsar	Tegallega	10	02	19
20	SDN Sukawang 1	Kp. Cipeku	Sukawang	10	02	20
21	SDN Sukawang 2	Kp. Manglad	Sukawang	10	02	21
22	SDN Bunikasih 1	Kp. Bunikasih	Bunisari	10	02	22
23	SDN Bunikasih 2	Kp. Cicarang	Bunisari	10	02	23
24	SDN Bunisari	Kp. Cikadu	Bunisari	10	02	24
25	SDN Hegarmanah	Kp. Cilenjang	Sukamulya	10	02	25
26	SDN Budikarya	Kp. Cimumping	Sukamulya	10	02	26
27	SDN Berdikari	Kp. Babakan	Cleundeur	10	02	27
28	SDN Mekarwang	Kp. Mekarwang	Mekarwang	10	02	28

03.KECAMATAN CIBEBER

1	SDN Cipetir 1	Kp. Nagrog	Cipetir	10	03	01
2	SDN Sukamukti	Tambakbaya	Cipetir	10	03	02
3	SDN Cibedog	Babakan Sinyar	Cipetir	10	03	03
4	SDN Cibeber 1	Kp. Joglo	Cihaur	10	03	04
5	SDN Cibeber 2	Kp. Gudang	Cihaur	10	03	05
6	SDN Binakerta	Kp. Gadog	Cihaur	10	03	06
7	SDN Cimanggu 1	Nangerang	Cimanggu	10	03	07
8	SDN Furnabakti	Nangerang	Cimanggu	10	03	08
9	SDN Cimanggu 2	Kp. Cimanggu	Cimanggu	10	03	09
10	SDN Karyajasa	pasir Jeruk	Cimanggu	10	03	10
11	SDN Cibaregbeg 1	Kp. Bunder	Cibaregbeg	10	03	11
12	SDN Cibaregbeg 2	Nanggaleng	Cibaregbeg	10	03	12
13	SDN Karyabudi	Kp. Watas	Cibaregbeg	10	03	13
14	SDN Cibarengkok	Cibarengkok	Sukaraharja	10	03	14
15	SDN Sukaraharja	Kp. Lapangan	Sukaraharja	10	03	15
16	SDN Psr. Munding 3	Par. Panjang	Sukaraharja	10	03	16

1	2	3	4	5		
29	SDN Wargasari	Wargasari	Wargasari	10	17	29
30	SDN Karyasembada	Cisalak	Wargasari	10	17	30
31	SDN Cisarua	Cisarua	Sukaraharja	10	17	31
32	SDN Wargalunggal	Wargalunggal	Sukaraharja	10	17	32
33	SDN Clakar	Clakar	Sukaraharja	10	17	33
34	SDN Rahayu	Tegalperi	Kadupondak	10	17	34
35	SDN Kadupandak 1	Kraun	Kadupandak	10	17	35
36	SDN Kadupandak 2	Karamat	Kadupandak	10	17	36
37	SDN Kadupandak 3	Blabakan	Kadupandak	10	17	37
38	SDN Gandasari	Cigahwa	Gandasari	10	17	38
39	SDN Campakawang	Kebonkopi	Gandasari	10	17	39
40	SDN Bndikarya	Claripin	Gandasari	10	17	40
18.KECAMATAN PAGELARAN						
1	SDN Pagelaran 1	Lingkar	Pagelaran	10	18	01
2	SDN Pagelaran 2	Jln. Raya Pagelaran	Pagelaran	10	18	02
3	SDN Pagelaran 3	Lingkar 1	Pagelaran	10	18	03
4	SDN Ciadeg	Pagelaran	Pagelaran	10	18	04
5	SDN Pasirhayam	Kp pasir hayam	Pagelaran	10	18	05
6	SDN Buniwangi	Rawapanjang	Pagelaran	10	18	06
7	SDN Parigimukti	Dunijaya	Pagelaran	10	18	07
8	SDN Ciranji 1	Ciledung	Pangadegan	10	18	08
9	SDN Cibadak	Cibadak	Pangadegan	10	18	09
10	SDN Ciganea	Ciranji	Pangadegan	10	18	10
11	SDN Setiabakti	Kp Setiabakti	Gelaranyar	10	18	11
12	SDN Neglasari	Neglasari	Gelaranyar	10	18	12
13	SDN Sukamulya	Sukamulya	Gelaranyar	10	18	13
14	SDN Sukasima	Cigaru	Gelaranyar	10	18	14
15	SDN Darmaga	Darmaga	Runiwangi	10	18	15
16	SDN Simpang 1	Simpang	Duniwangi	10	18	16
17	SDN Pasirpan	Kp Pasirpan	SindangKerta	10	18	17
18	SDN Karangsaltra	Kp Pasirpari	SindangKerta	10	18	18
19	SDN Sukajadi	Kp Sukajadi	SindangKerta	10	18	19
20	SDN Tegatkenanga	Tegalnangka	SindangKerta	10	18	20
21	SDN Ciranji 2	Ciwalahir	Pasirbaru	10	18	21
22	SDN Tangkil	Tangkil	Pasirbaru	10	18	22
23	SDN Pasirbaru	Pasirbaru	Pasirbaru	10	18	23
24	SDN Rawagede	Rawagede	Pasirbaru	10	18	24
25	SDN Winayegiri	Pasirgombang	Pasirbaru	10	18	25
26	SDN Ridogalih	Manaruban	Buniwaja	10	18	26
27	SDN Cibacang 1	Gijampang	Situhiang	10	18	27
28	SDN Cibacang 2	Parakanpanjang	Situhiang	10	18	28
29	SDN Cibacang 3	Ps. Karamat	Situhiang	10	18	29
30	SDN Simpang 2	Pajagan	Situhiang	10	18	30
31	SDN Kulawana	Cipojok	Situhiang	10	18	31
32	SDN Cicadas	Cicadas	Mekarsan	10	18	32
33	SDN Cimenteng	Blok baru	Mekarsari	10	18	33
34	SDN Mekarsari	Cikawung	Mekarsari	10	18	34
35	SDN Negtabuana	Warungpuncak	Mekarsari	10	18	35
36	SDN Puncakwangi	Puncakwangi	Mekarsari	10	18	36
37	SDN Dolenglang	Kp Dolenglang	Kertaraharja	10	18	37
38	SDN Pasirsugih	Kp Pasirpin	Kertaraharja	10	18	38
39	SDN Kertaraharja	Laksana	Kertaraharja	10	18	39
40	SDN Karangharja 1	Salagedang	Salagedang	10	18	40
41	SDN Ginjaya	Teng. rgek	Salagedang	10	18	41
42	SDN Girimukti	Bangbayang	Salagedang	10	18	42
43	SDN Curugkembang	Curugkembang	Salagedang	10	18	43
44	SDN Padamaju	Bongas	Padamaju	10	18	44
45	SDN Pamoyaman	Kp pasir hayam	Padamaju	10	18	45
46	SDN Karangharja 2	Karangharja	Karangharja	10	18	46
47	SDN Karangharja 3	Karangharja	Karangharja	10	18	47
48	SDN Rawakalong	Samanggeng	Karangharja	10	18	48
49	SDN Dunijaya	Karangharja	Karangharja	10	18	49

1	2	3	4	5
3	SDN Sukamali	Sukamali	Pusakasari	10 30 03
4	SDN Rancakamurang	Rancakamurang	Pusakasari	10 30 04
5	SDN Lelos	Lelos	Pusakasari	10 30 05
6	SDN Pasirangin	Pasirangin	Walahrir	10 30 06
7	SDN Cianti	Cianti	Walahrir	10 30 07
8	SDN Purabaya	Purabaya	Purabaya	10 30 08
9	SDN Lembursawah	Lembursawah	Purabaya	10 30 09
10	SDN Sukapura	Sukapura	Purabaya	10 30 10
11	SDN Tipar	Tipar	Puncakwangi	10 30 11
12	SDN Gandapura	Gandapura	Puncakwangi	10 30 12
13	SDN Sumberjaya	Ciseuti	Puncakwangi	10 30 13
14	SDN Puncakwangi	Puncakwangi	Puncakwangi	10 30 14
15	SDN Jatiwangi	Jatiwangi	Sukajaya	10 30 15
16	SDN Mekarsari	Simasari	Sukajaya	10 30 16
17	SDN Cikole	Cikole	Nagasari	10 30 17
18	SDN Cimahi	Cimahi	Nagasari	10 30 18
19	SDN Bimakarya	Binakarya	Nagasari	10 30 19
20	SDN Puncakmanik	Puncakmanik	Sukasima	10 30 20
21	SDN Cikarek	Cikarek	Sukasima	10 30 21
22	SDN Mekarmulya	Binbul	Sukamulya	10 30 22
23	SDN Cibuluh	Cibuluh	Sukamulya	10 30 23
24	SDN Simasari	Simasari	Simasari	10 30 24
25	SDN Padangsari	Padangsari	Simasari	10 30 25
26	SDN Citile	Citile	Karyamukti	10 30 26
27	SDN Wadawangi	Mandalawangi	Karyamukti	10 30 27
28	SDN Batukastur	Batukastur	Mandalawangi	10 30 28
31.KECAMATAN HAURWANGI				
1	SDN Cipeuyeum 1	Cipeuyeum	Cipeuyeum	10 31 01
2	SDN Cipeuyeum 2	Cipeuyeum	Cipeuyeum	10 31 02
3	SDN Cipeuyeum 5	Cisar	Cipeuyeum	10 31 03
4	SDN Buniayu 1	Buniayu	Kertamukti	10 31 04
5	SDN Buniayu 2	Buniayu	Kertamukti	10 31 05
6	SDN Simagalih	Cipelir	Mekarwangi	10 31 06
7	SDN Sariwangi	Kalisia	Mekarwangi	10 31 07
8	SDN Karyabakti	Cipelir	Mekarwangi	10 31 08
9	SDN Cipeuyeum 3	Tegalkecong	Mekarwangi	10 31 09
10	SDN Cipeuyeum 4	Jln. Bojongpicung	Mekarwangi	10 31 10
11	SDN Cipelir 1	Haurwangi	Haurwangi	10 31 11
12	SDN Cipelir 2	Haurwangi	Haurwangi	10 31 12
13	SDN Binawang	Ps. Merak	Haurwangi	10 31 13
14	SDN Sukawang	Sukawang	Ciheu	10 31 14
15	SDN Cihea	Sampay	Ciheu	10 31 15
16	SDN Karangasari	Tangkol	Ciheu	10 31 16
17	SDN Cipelir 3	Ramasari	Ramasari	10 31 17
18	SDN Kencana	Ramasari	Ramasari	10 31 18
19	SDN Sindangsari	Sipon	Ramasari	10 31 19
20	SDN Rawasima	Rawabodok	Rawasima	10 31 20
21	SDN Cipelir 4	Pekeliran	Kertasari	10 31 21
22	SDN Santosa	Ps. Canokudu	Kertasari	10 31 22
32.KECAMATAN PASIRKUDA				
1	SDN Jagomarang	Jagomarang	Pusakajaya	10 32 01
2	SDN Cimaja	Cimaja	Pusakajaya	10 32 02
3	SDN Sukajaya	Pasirkuda	Pusakajaya	10 32 03
4	SDN Kalibaru	Kalibaru	Kalibaru	10 32 04
5	SDN Cintanagara	Pamoyanan	Kalibaru	10 32 05
6	SDN Linggajaya	Linggajaya	Kalibaru	10 32 06
7	SDN Gunungkembang	Gunungkembang	Kalibaru	10 32 07
8	SDN Neglabuana	Simpang	Simpang	10 32 08
9	SDN Nagarasari	Simpang	Simpang	10 32 09
10	SDN Banyuwangi	Banyuwangi	Karangjaya	10 32 10
11	SDN Pusekajaya	Warungserah	Karangjaya	10 32 11
12	SDN Serilamping	Serilamping	Karangjaya	10 32 12
13	SDN Kubang 1	Kubang	Kubang	10 32 13
14	SDN Rancabango	Kubang	Kubang	10 32 14

1	2	3	4	5		
15	SDN Kubang 2	Angkrong	Kubang	10	32	15
16	SDN Panglayungan	Panglayungan	Kubang	10	32	16
17	SDN Sukalaksana	Sukalaksana	Girimukti	10	32	17
18	SDN Cibingbin 1	Cibingbing	Girimukti	10	32	18
19	SDN Cibingbin 2	Cibingbing	Girimukti	10	32	19
20	SDN Geger	Geger	Girimukti	10	32	20
21	SDN Karangtumariis	Karangtumariis	Girijaya	10	32	21
22	SDN Sinar Rahayu	Sinar Rahayu	Girijaya	10	32	22
23	SDN Hegarmanah	Hegarmanah	Girijaya	10	32	23
24	SDN Secaratu	Sedaratu	Mekarmulya	10	32	24
25	SDN Sukawangi	Sukawangi	Mekarmulya	10	32	25

Ditetapkan di Cianjur
pada tanggal 25 Maret 2009
BUPATI CIANJUR,

Cap/ltd.

TJETJEP MUCHTAR SOLEH

Diundangkan di Cianjur
pada tanggal 25 Maret 2009
SEKRETARIS DAERAH,



LOMPIRAN PERATURAN BUPATI CIANJUR
 NOMOR 44 TAHUN 2009
 TENTANG

ORGANISASI DAN TATAKERJA SEKOLAH MENENGAH PERTAMA NEGERI (SMPN) PADA DINAS PENDIDIKAN

BAGAN SUSUNAN ORGANISASI

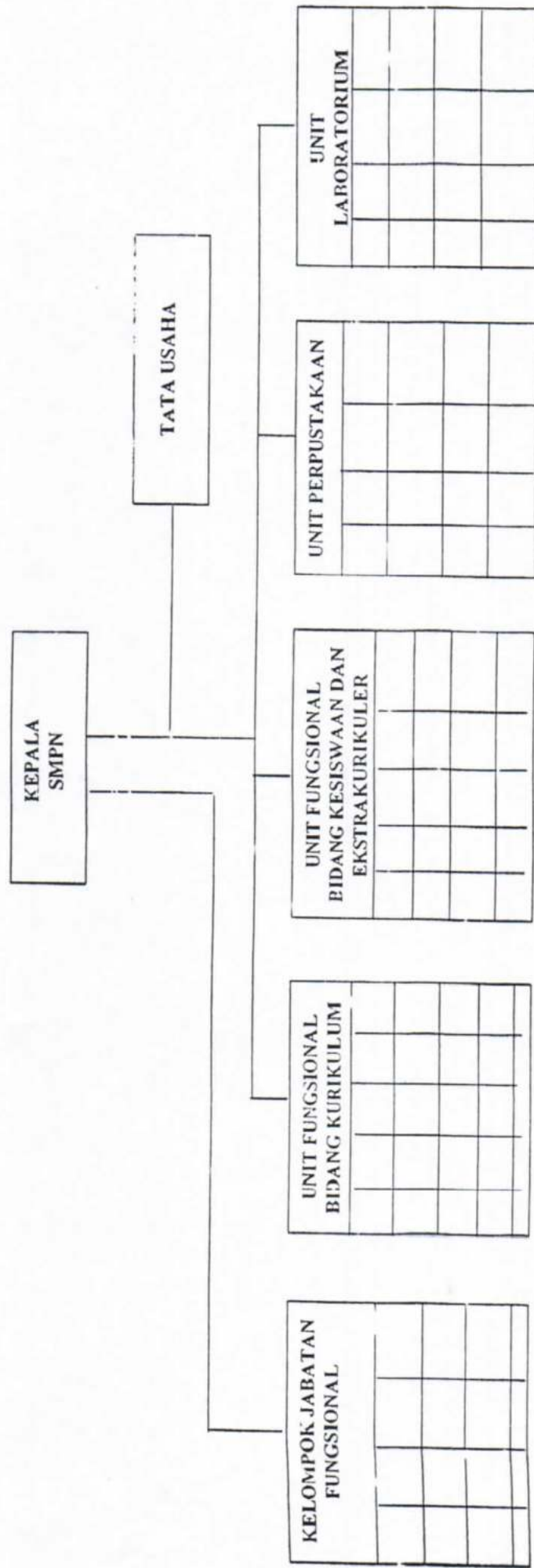

Diundangkan di Cianjur
 pada tanggal 25 Maret 2009
 SEKRETARIS DAERAH.



Ditetapkan di Cianjur
 pada tanggal 25 Maret 2009
 BUPATI CIANJUR,
 Can/ttd.-

TJETJEP MUCHTAR SOLEH