



## KABUPATEN CIANJUR

NOMOR 42

TAHUN 2009

## PERATURAN BUPATI CIANJUR

NOMOR 42 TAHUN 2009

TENTANG

PEMBENTUKAN TAMAN KANAK-KANAK NEGERI DAN  
SEKOLAH DASAR NEGERI (SDN)

BUPATI CIANJUR

- Menimbang** :
- hawa sesuai dengan kebutuhan pelayanan kepada masyarakat yang membutuhkan pelayanan pendidikan anak usia dini pada jalur prasekolahan dan pendidikan dasar pada Sekolah Dasar, perlu membentuk lembaga yang melaksanakan sebagian tugas dan fungsi dinas di bidang penyelenggaraan Taman Kanak-Kanak Negeri dan Sekolah Dasar Negeri (SDN);
  - hawa berdasarkan pertimbangan sebagaimana dimaksud pada huruf a serta sesuai dengan Peraturan Daerah Nomor 07 Tahun 2008 dan Peraturan Bupati Cianjur Nomor 04 Tahun 2009, pembentukan Taman Kanak-Kanak Negeri dan Sekolah Dasar Negeri (SDN) dimaksud perlu ditetapkan dengan Peraturan Bupati.
- Mengingat** :
- Undang-Undang Nomor 14 Tahun 1950 tentang Pemerintahan Daerah Kabupaten Dalam Lingkungan Propinsi Jawa Barat (Berita Negara Tahun 1950 Nomor 43);
  - Undang-Undang Nomor 8 Tahun 1974 tentang Pokok-pokok Kepegawaian (Lembaran Negara Tahun 1974 Nomor 55, Tambahan Lembaran Negara Nomor 3041) sebagaimana telah diubah dengan Undang-Undang Nomor 43 Tahun 1999 tentang Perubahan Atas Undang-Undang Nomor 8 Tahun 1974 tentang Pokok-pokok Kepegawaian (Lembaran Negara Tahun 1999 Nomor 189, Tambahan Lembaran Negara Nomor 3890);
  - Undang-Undang Nomor 32 Tahun 2004 tentang Pemerintahan Daerah (Lembaran Negara Tahun 2004 Nomor 125 Tambahan Lembaran Negara Nomor 4447) sebagaimana telah diubah dengan Undang-Undang Nomor 8 Tahun 2005 tentang Penetapan Peraturan Pemerintah Pengganti Undang-Undang Nomor 3 Tahun 2005 tentang Perubahan Atas Undang-Undang Nomor 32 Tahun 2004 tentang Pemerintahan Daerah menjadi Undang-undang (Lembaran Negara Republik Indonesia Tahun 2005 Nomor 108 Tambahan Lembaran Negara Republik Indonesia Nomor 4548) jo. Undang-Undang Nomor 12 Tahun 2008 tentang Perubahan Kedua Atas Undang-Undang Nomor 32 Tahun 2004 tentang Pemerintahan Daerah (Lembaran Negara Tahun 2008 Nomor 59, Tambahan Lembaran Negara Nomor 4844);
  - Undang-Undang Nomor 33 Tahun 2004 tentang Perimbangan Keuangan antara Pemerintah Pusat dan Pemerintahan Daerah (Lembaran Negara Tahun 2004 Nomor 125, Tambahan Lembaran Negara Nomor 4437);

Jalan Sri Jenab No. 31 Telepon (0263) 201882 Fax. (0263) 260881  
Cianjur 43211 Jawa Barat

6-35-24-24-3-3-3

5. Peraturan Pemerintah Nomor 38 Tahun 2007 tentang Pembagian Urusan Pemerintahan Antara Pemerintah, Pemerintahan Daerah Propinsi, dan Pemerintahan Daerah Kabupaten/Kota (Lembaran Negara 2007 Nomor 82, Tambahan Lembaran Negara Nomor 4737);
6. Peraturan Pemerintah Nomor 41 Tahun 2007 tentang Pedoman Organisasi Perangkat Daerah (Lembaran Negara Tahun 2007 Nomor 89, Tambahan Lembaran Negara Nomor 4741);
7. Peraturan Menteri Dalam Negeri Nomor 57 Tahun 2007 tentang Petunjuk Teknis Penataan Organisasi Perangkat Daerah;
8. Peraturan Daerah Kabupaten Cianjur Nomor 02 Tahun 2001 tentang Tata Cara Penyusunan Peraturan Daerah dan Pencabutan Lembaran Daerah (Lembaran Daerah Tahun 2001 Nomor 43 Seri D) sebagaimana telah diubah dengan Peraturan Daerah Kabupaten Cianjur Nomor 02 Tahun 2006 tentang Perubahan Pertama Atas Peraturan Daerah Nomor 02 Tahun 2001 tentang (Lembaran Daerah Tahun 2006 Nomor 02 Seri D);
9. Peraturan Daerah Kabupaten Cianjur Nomor 03 Tahun 2008 tentang Urusan Pemerintahan Daerah (Lembaran Daerah Tahun 2008 Nomor 03 Seri D);
10. Peraturan Daerah Kabupaten Cianjur Nomor 07 Tahun 2008 tentang Organisasi Pemerintahan Daerah dan Pembentukan Organisasi Perangkat Daerah Kabupaten Cianjur (Lembaran Daerah Tahun 2008 Nomor 07 Seri D);
11. Peraturan Bupati Cianjur Nomor 04 Tahun 2009 tentang Tugas, Fungsi dan Tata Kerja Unit Organisasi di Lingkungan Dinas Pendidikan (Berita Daerah Tahun 2009 Nomor 04);
12. Peraturan Bupati Cianjur Nomor 40 Tahun 2009 tentang Pembentukan Pusat Pembinaan Pendidikan Taman Kanak-Kanak dan Sekolah Dasar pada Dinas Pendidikan (Berita Daerah Tahun 2009 Nomor 40);
13. Peraturan Bupati Cianjur Nomor 41 Tahun 2009 tentang Organisasi dan Tata Kerja Pusat Pembinaan Pendidikan Taman Kanak-Kanak dan Sekolah Dasar pada Dinas Pendidikan (Berita Daerah Tahun 2009 Nomor 41).

MEMUTUSKAN :

**Menetapkan** : PERATURAN BUPATI TENTANG PEMBENTUKAN TAMAN KANAK-KANAK NEGERI DAN SEKOLAH DASAR NEGERI (SDN).

Pasal 1

- (1) Dengan Peraturan Bupati ini, pada Dinas Pendidikan dibentuk :
  - a. Taman Kanak-Kanak Negeri;
  - b. Sekolah Dasar Negeri (SDN).
- (2) Taman Kanak-Kanak Negeri sebagaimana dimaksud pada ayat (1) huruf a, yaitu :
  - a. Taman Kanak-Kanak Negeri Cianjur di Kecamatan Cianjur;
  - b. Taman Kanak-Kanak Negeri Ciranjang di Kecamatan Ciranjang;
  - c. Taman Kanak-Kanak Negeri Takokak di Kecamatan Takokak.
- (3) Status kelembagaan Taman Kanak-Kanak (TK) dan Sekolah Dasar Negeri (SDN) sebagaimana dimaksud pada ayat (1) adalah unit pelayanan di Pusat Pembinaan Pendidikan Taman Kanak-Kanak dan Sekolah Dasar pada Dinas Pendidikan Kabupaten Cianjur.

- (4) Nomenklatur, alamat dan Nomor Induk Sekolah sebagaimana dimaksud pada ayat (1) huruf b tercantum pada Lampiran Peraturan Bupati ini.

Pasal 7

Biaya operasional Taman Kanak-Kanak (TK) dan Sekolah Dasar Negeri (SDN) dibebankan kepada Anggaran Pendapatan dan Belanja Daerah Kabupaten Cianjur dan/atau sumbangan lain yang sah sesuai dengan ketentuan dan/atau peraturan perundang-undangan yang berlaku.

Pasal 3

- (1) Dengan berlakunya Peraturan Bupati ini, maka segala ketentuan dan/atau peraturan yang bertentangan dengan Peraturan Bupati ini dinyatakan tidak berlaku.
- (2) Hal-hal lain yang belum cukup diatur dalam Peraturan Bupati ini akan diatur dan ditetapkan kemudian oleh Bupati, sesuai dengan ketentuan dan/atau peraturan perundang-undangan yang berlaku.

Pasal 4

Peraturan Bupati ini mulai berlaku pada tanggal diundangkan.

Agar setiap orang mengetahuinya, memerintahkan pengundangan Peraturan Bupati ini dengan penempatannya dalam Berita Daerah.

Ditetapkan di Cianjur  
pada tanggal 25 Maret 2009

BUPATI CIANJUR,

Cap/td.-

TJETJEP MUCHTAR SOLEH

Diundangkan di Cianjur  
pada tanggal 25 Maret 2009



BERITA DAERAH KABUPATEN CIANJUR NOMOR 42 TAHUN 2009

LAMPIRAN PERATURAN BUPATI CIANJUR  
NOMOR 42 TAHUN 2009

TENTANG  
PEMBENTUKAN TAMAN KANAK-KANAK NEGERI DAN  
SEKOLAH DASAR NEGERI (SDN)

DAFTAR SEKOLAH DASAR NEGERI

No.	Nama Sekolah	Alamat	Desa/Kelurahan	NIS		
1	2	3	4	5		
<b>01.KECAMATAN CIANJUR</b>						
1	SDN Tanjungrayu	Jl. Ds Babakankaret	Babakan karet	10	01	01
2	SDN Cibaurum	Kp. Cibaurum	Babakan karet	10	01	02
3	SDN Tanjungharapan	Kp. Sanapala	Babakan karet	10	01	03
4	SDN Selagedang	Kp. Nagrak	Nagrak	10	01	04
5	SDN Karanglengah	Jl. Galot Mangkupraja	Nagrak	10	01	05
6	SDN Nagrak	Jl. Galot Mangkupraja	Nagrak	10	01	06
7	SDN Selahuri	Kp. Margaluyu	Nagrak	10	01	07
8	SDN Wargasari	Kp. Rawacina	Nagrak	10	01	08
9	SDN Bukitnulya	Sukamaju	Sukamaju	10	01	09
10	SDN Cikaret 1	Gg. Masjid Jami	Sukamaju	10	01	10
11	SDN Cikaret 1	Kp. Cikaret	Sukamaju	10	01	11
12	SDN Sukawereng	Kp. Cikaret Hilir	Sukamaju	10	01	12
13	SDN Pagarsari	Kp. Panembong Girang	Mekarsari	10	01	13
14	SDN Caringin	Kp. Caringin	Mekarsari	10	01	14
15	SDN Tamansari	Jl. Babakan Karet	Mekarsari	10	01	15
16	SDN Simasari	Mekarsari	Mekarsari	10	01	16
17	SDN Panembong 1	Jl. Ds Limbangansari	Limbangansari	10	01	17
18	SDN Panembong 2	Jl. Ds Limbangansari	Limbangansari	10	01	18
19	SDN Limbangansari	Kp. Caringin	Limbangansari	10	01	19
20	SDN Kencanasari	Kp. Tegallega	Limbangansari	10	01	20
21	SDN Suryasari	Kp. Limbangansari	Limbangansari	10	01	21
22	SDN Ibu Jenab 1	Jl. Sili Jenab No.35	Pamoyanan	10	01	22
23	SDN Ibu Jenab 3	Jl. Stakmal No.14	Pamoyanan	10	01	23
24	SDN Gelar 1	Jl. Stakmal	Pamoyanan	10	01	24
25	SDN Widurikencana	Pamoyanan	Pamoyanan	10	01	25
26	SDN Gelar 2	Jl. Stakmal	Pamoyanan	10	01	26
27	SDN Lembursitu	Pamoyanan	Pamoyanan	10	01	27
28	SDN Ibu Dewi 2	Jl. Siliwangi No.46	Sawahgede	10	01	28
29	SDN Ibu Dewi 8	Jl. Siliwangi No.46	Sawahgede	10	01	29
30	SDN Ibu Dewi 1	Jl. Siliwangi No.25	Sawahgede	10	01	30
31	SDN Ibu Dewi 4	Jl. Siliwangi No.27	Sawahgede	10	01	31
32	SDN Ibu Dewi 5	Jl. Siliwangi No.27	Sawahgede	10	01	32
33	SDN Ibu Dewi 3	Jl. Siliwangi No.52	Sawahgede	10	01	33
34	SDN Ibu Dewi 7	Jl. Siliwangi No.52	Sawahgede	10	01	34
35	SDN Ibu Dewi 8	Jl. Perwira No.11	Sawahgede	10	01	35
36	SDN Dipawang	Jl. Dipawang No.2	Sawahgede	10	01	36
37	SDN Bojongherang 1	Jl. Olisti I No.18	Bojongherang	10	01	37
38	SDN Bojongherang 2	Jl. Olisti I No.18	Bojongherang	10	01	38
39	SDN Bojongherang 4	Jl. Olisti I No.18	Bojongherang	10	01	39
40	SDN Buniwangi	Jl. Olisti I No.18	Bojongherang	10	01	40
41	SDN Palasari	Jl. Dr. Muwardi	Bojongherang	10	01	41
42	SDN Selakopi 1	Jl. Ir. H. Juanda No. 80	Bojongherang	10	01	42
43	SDN Selakopi 2	Jl. Ir. H. Juanda No. 80	Bojongherang	10	01	43
44	SDN Megasari	Jl. Dr. Muwardi	Bojongherang	10	01	44
45	SDN Sayang Heulang	Jl. Dr. Muwardi	Bojongherang	10	01	45
46	SDN Sayang 1	Jl. Prof. M. Yamin	Sayang	10	01	46
47	SDN Sayang 2	Jl. Prof. M. Yamin	Sayang	10	01	47
48	SDN Sayang 4	Jl. Prof. M. Yamin	Sayang	10	01	48
49	SDN Sayangsempet	Jl. Prof. M. Yamin	Sayang	10	01	49
50	SDN Palaruman	Gg. Laksana No.2	Sayang	10	01	50
51	SDN Langansari	Gg. Laksana	Sayang	10	01	51
52	SDN Tugusari	Sayang	Sayang	10	01	52
53	SDN Lemburtegang 1	Jl. Arif R.H No.58	Solokpandan	10	01	53
54	SDN Lemburtegang 2	Jl. Arif R.H No.58	Solokpandan	10	01	54

1	2	3	4	5		
3	SDN Sukaraha	Sukaraha	Puskesmas	10	30	03
4	SDN Rancakamurang	Rancakamurang	Puskesmas	10	30	04
5	SDN Leler	Leler	Puskesmas	10	30	05
6	SDN Pasirangin	Pasirangin	Walahiri	10	30	06
7	SDN Ciant	Ciant	Walahiri	10	30	07
8	SDN Purabaya	Purabaya	Purabaya	10	30	08
9	SDN Lembursawah	Lembursawah	Purabaya	10	30	09
10	SDN Sukapura	Sukapura	Purabaya	10	30	10
11	SDN Tipar	Tipar	Puncakwangi	10	30	11
12	SDN Gandapura	Gandapura	Puncakwangi	10	30	12
13	SDN Sumberjaya	Ciseuti	Puncakwangi	10	30	13
14	SDN Puncakwangi	Puncakwangi	Puncakwangi	10	30	14
16	SDN Jatiwangi	Jatiwangi	Sukajaya	10	30	15
16	SDN Makarsari	Simasari	Sukajaya	10	30	16
17	SDN Cikole	Cikole	Nagasari	10	30	17
18	SDN Cimahi	Cimahi	Nagasari	10	30	18
19	SDN Bimakarya	Bimakarya	Sukasima	10	30	19
20	SDN Puncakmanik	Puncakmanik	Sukasima	10	30	20
21	SDN Cikarel	Cikarel	Sukamulya	10	30	21
22	SDN Mekamulya	Bahul	Sukamulya	10	30	22
22	SDN Cibuluh	Cibuluh	Simasari	10	30	23
24	SDN Simasari	Simasari	Simasari	10	30	24
25	SDN Padangsari	Padangsari	Karyamukti	10	30	25
26	SDN Citis	Citis	Karyamukti	10	30	26
27	SDN Walahiri	Walahiri	Mandalawangi	10	30	27
28	SDN Batukasir	Batukasir	Mandalawangi	10	30	28
<b>31. KECAMATAN HAURWANGI</b>						
1	SDN Cipeuyeum 1	Cipeuyeum	Cipeuyeum	10	31	01
2	SDN Cipeuyeum 2	Cipeuyeum	Cipeuyeum	10	31	02
3	SDN Cipeuyeum 5	Cisar	Cipeuyeum	10	31	03
4	SDN Buntayu 1	Buntayu	Kertamukti	10	31	04
5	SDN Buntayu 2	Buntayu	Kertamukti	10	31	05
6	SDN Simegalih	Cipelir	Mekarwangi	10	31	06
7	SDN Sariwangi	Kalis	Mekarwangi	10	31	07
8	SDN Karyabakti	Cipelir	Mekarwangi	10	31	08
9	SDN Cipeuyeum 3	Tegalwangi	Mekarwangi	10	31	09
10	SDN Cipeuyeum 4	Jin Bojongpicung	Mekarwangi	10	31	10
11	SDN Cipelir 1	Haurwangi	Haurwangi	10	31	11
12	SDN Cipelir 2	Haurwangi	Haurwangi	10	31	12
13	SDN Binawang	Ps. Merak	Haurwangi	10	31	13
14	SDN Sukawang	Sukawang	Cihes	10	31	14
15	SDN Cihes	Sempay	Cihes	10	31	15
16	SDN Karangasri	Tangkol	Cihes	10	31	16
17	SDN Cipelir 3	Ramasari	Ramasari	10	31	17
18	SDN Kercana	Ramasari	Ramasari	10	31	18
19	SDN Sindangsari	Sipon	Ramasari	10	31	19
20	SDN Rawasima	Rawabada	Rawasima	10	31	20
21	SDN Cipelir 4	Pasirwati	Kertasari	10	31	21
22	SDN Santosa	Ps. Candakudi	Kertasari	10	31	22
<b>32. KECAMATAN PASIRKUDA</b>						
1	SDN Jagannagar	Jagannagar	Pasirkuda	10	32	01
2	SDN Cimaja	Cimaja	Pasirkuda	10	32	02
3	SDN Sukajaya	Pasirkuda	Pasirkuda	10	32	03
4	SDN Kalibaru	Kalibaru	Kalibaru	10	32	04
5	SDN Cintanagara	Panoyasan	Kalibaru	10	32	05
6	SDN Linggajaya	Linggajaya	Kalibaru	10	32	06
7	SDN Gunungkembang	Gunungkembang	Kalibaru	10	32	07
8	SDN Neglasuana	Simpang	Simpang	10	32	08
9	SDN Nagarasari	Simpang	Simpang	10	32	09
10	SDN Banyuwangi	Banyuwangi	Karangjaya	10	32	10
11	SDN Pusakajaya	Warungsari	Karangjaya	10	32	11
12	SDN Serilamping	Serilamping	Karangjaya	10	32	12
13	SDN Kubang 1	Kubang	Kubang	10	32	13
14	SDN Rancabango	Kubang	Kubang	10	32	14

1	2	3	4	5		
15	SDN Kubang 2	Angkrong	Kubang	10	32	15
16	SDN Panglayungan	Panglayungan	Kubang	10	32	16
17	SDN Sukalaksana	Sukalaksana	Girimukti	10	32	17
18	SDN Cibingbin 1	Cibingbing	Girimukti	10	32	18
19	SDN Cibingbin 2	Cibingbing	Girimukti	10	32	19
20	SDN Geger	Geger	Girimukti	10	32	20
21	SDN Karangtumaritis	Karangtumaritis	Girijaya	10	32	21
22	SDN Sinar Rahayu	Sinar Rahayu	Girijaya	10	32	22
23	SDN Hegamanah	Hegamanah	Girijaya	10	32	23
24	SDN Secaratu	Sedaratu	Mekarmulya	10	32	24
25	SDN Sukawang	Sukawang	Mekarmulya	10	32	25

Ditetapkan di Cianjur  
pada tanggal 25 Maret 2009  
BUPATI CIANJUR,

Cap/td.

TJETJEP MUCHTAR SOLEH

Diundangkan di Cianjur  
pada tanggal 25 Maret 2009  
SEKRETARIS DAERAH,



KEPUTUSAN BUPATI CIANJUR  
 NOMOR 44 TAHUN 2009  
 TENTANG

ORGANISASI DAN TATAKERJA SEKOLAH MENENGAH PERTAMA NEGERI (SMPN) PADA DINAS PENDIDIKAN

BAGAN SUSUNAN ORGANISASI

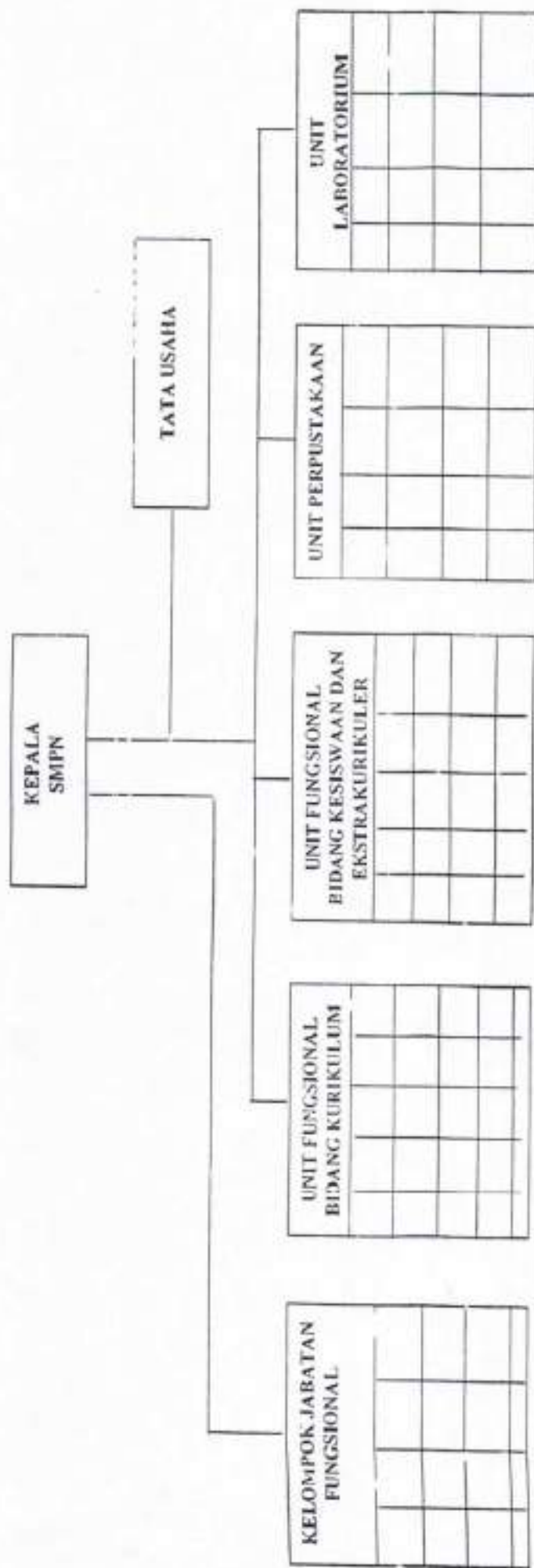

Diundangkan di Cianjur  
 pada tanggal 25 Maret 2009  
 SEKRETARIS DAERAH.



Ditandatangani di Cianjur  
 pada tanggal 25 Maret 2009  
 BUPATI CIANJUR,  
 Casy/ttd.-

TJETJEP MUCHTAR SOLEH